

**РЕПУБЛИЧКИ ФОНД  
ЗА ПЕНЗИЈСКО И ИНВАЛИДСКО ОСИГУРАЊЕ**



**СТАТИСТИЧКИ МЕСЕЧНИ БИЛТЕН**

**XII / 2021**

*БЕОГРАД, фебруар 2022. године*



## ПРЕДГОВОР

Ради што бољег информисања заинтересованих корисника података из области пензијског и инвалидског осигурања, у Републичком фонду за пензијско и инвалидско осигурање покренута је иницијатива издавања Статистичког месечног билтена са подацима који се воде и обрађују у Фонду.

Републички фонд за пензијско и инвалидско осигурање запослених, Републички фонд за пензијско и инвалидско осигурање самосталних делатности и Републички фонд за пензијско и инвалидско осигурање пољопривредника, који су основани Законом о пензијском и инвалидском осигурању из 1992. године ("Службени гласник РС", бр. 27/92, 82/92, 28/95 и 12/96) и наставили са радом у складу са одредбама Закона о пензијском и инвалидском осигурању из 1996. године ("Службени гласник РС", бр. 52/96, 46/98, 29/01 и 80/02) и Закона о пензијском и инвалидском осигурању из 2003. године ("Службени гласник РС", бр. 34/03, 64/04 – УС, 84/04 – др. Закон, 85/05, 101/05 – др. закон, 63/06 – УС, 5/09, 107/09, 101/10, 93/12, 62/13, 108/13, 75/14, 142/14, 73/18, 46/2019-одлука УС и 86/2019) на дан 1. јануара 2008. године постају један фонд – Републички фонд за пензијско и осигурање, организован као једно правно лице са статусом организације за обавезно социјално осигурање у коме се остварују права из пензијског и инвалидског осигурања и обезбеђују средства за ово осигурање. Послове обезбеђивања и спровођења пензијског и инвалидског осигурања као и послове финансијског пословања који су били у надлежности Фонда за социјално осигурање војних осигураника, на дан 1. јануара 2012. године преузео је Републички фонд за пензијско и инвалидско осигурање (члан 79. Закона о изменама и допунама Закона о пензијском и инвалидском осигурању - "Службени гласник РС", бр. 101/10). Даном преузимања послова, Фонд је преузео имовину, обавезе и запослене од ФСОВО, у делу који се односи на послове пензијског и инвалидског осигурања. Војни осигураници, односно професионална војна лица према прописима о Војсци Србије, укључени су у категорију осигураника запослених (члан 11. Закона).

Месечни статистички билтен обухвата податке о : корисницима пензије по категорији осигураника, врсти и висини пензије, по територији, по општим и посебним прописима као и о односу пензије и зараде без пореза и доприноса. Приказани су и подаци о корисницима накнаде за помоћ и негу и телесно оштећење, исплаћене и рефундиране накнаде за осигуранике и инвалидну децу, кориснике новчане накнаде по члану 223. и члану 225. Закона. Нето средства за исплату пензија и осталих права се односе на исплату законских износа (без заосталих пензија, исплаћених разлика и анулација).

**Законом о изменама и допунама Закона о пензијском и инвалидском осигурању (Сл. гласник РС бр. 73/18, члан 53.) престаје да важи Закон о привременом уређивању начина исплате пензија.** Основ за исплату пензије за месец октобар 2018. године и њено даље усклађивање, чини пензија исплаћена, односно припадајућа за месец октобар 2014. године, усклађена према важећим прописима.

*Статистички месечни билтен припрема*

*Одсек за статистику Фонда*

### Преглед података за месец

Број корисника пензија и просечан износ пензије за све категорије осигураника:	
- по врсти пензије.....	3
- по врсти пензије и према категорији осигураника.....	4
- по врсти пензије и територији.....	4
Број корисника пензија и средства за нето пензије према висини износа пензије.....	5
Дистрибуција корисника пензије према висини износа пензије.....	6-7
Корисници пензија по групама износа пензије.....	8-10
Дистрибуција корисника пензије по територији.....	11-14
Број корисника најнижег и највишег износа пензије .....	15

### Преглед података у току године

Преглед основних података из ПИО.....	16
Преглед основних норми из Закона о ПИО.....	17
Број корисника по врсти пензије и просечан износ пензије .....	18-19
Однос пензије и зараде без пореза и доприноса.....	20
Корисници пензија по општим и посебним прописима.....	21-24
Корисници накнаде за помоћ и негу другог лица.....	25-26
Корисници накнаде за телесно оштећење.....	27-28
Исплаћене и рефундиране накнаде за осигуранике и инв. децу.....	29
Корисници новчане накнаде по члану 223. и члану 225. Закона.....	29
Број корисника пензије и просечан износ пензије по филијалама и општинама – јун 2021. године .....	30-34

**БРОЈ КОРИСНИКА И ПРОСЕЧАН ИЗНОС ПЕНЗИЈЕ  
ДЕЦЕМБАР 2021. ГОДИНЕ**

СВЕ КАТЕГОРИЈЕ

ВРСТА ПЕНЗИЈЕ	КОРИСНИЦИ ПЕНЗИЈА					ПРОСЕЧНА ПЕНЗИЈА			
	БРОЈ КОРИСНИКА	Номинални раст (%)			Структура броја корисника пензија по врсти пензије у %	ПРОСЕЧАН ИЗНОС ПЕНЗИЈЕ	Номинални раст (%)		
		$\frac{XII\ 2021}{XI\ 2021}$	$\frac{XII\ 2021}{XII\ 2020}$	$\frac{I - XII\ 2021}{I - XII\ 2020}$			$\frac{XII\ 2021}{XI\ 2021}$	$\frac{XII\ 2021}{XII\ 2020}$	$\frac{I - XII\ 2021}{I - XII\ 2020}$
СТАРОСНА	1.078.359	-0,05	-1,13	-0,82	64,9	31.571	-0,03	5,76	5,76
ИНВАЛИДСКА	250.074	-0,47	-5,95	-5,16	15,1	27.417	-0,03	5,43	5,42
ПОРОДИЧНА	332.027	0,14	-1,11	-0,90	20,0	23.668	-0,01	6,25	6,19
<b>УКУПНО</b>	<b>1.660.460</b>	-0,1	-1,88	-1,53	<b>100,0</b>	<b>29.365</b>	-0,03	5,84	5,83

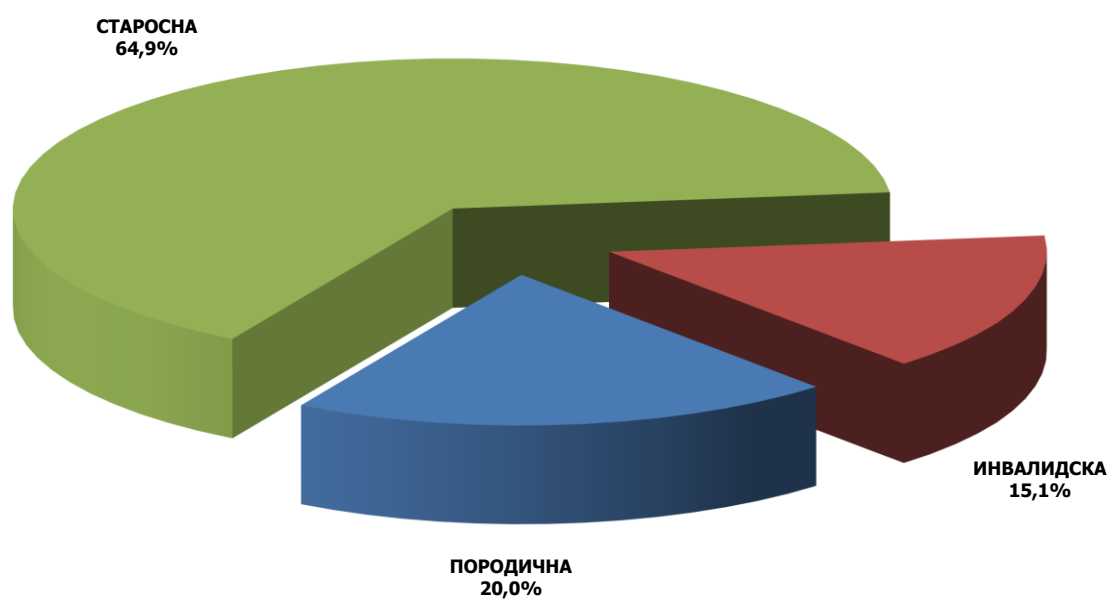

**БРОЈ КОРИСНИКА И ПРОСЕЧАН ИЗНОС ПЕНЗИЈЕ  
ПРЕМА КАТЕГОРИЈИ ОСИГУРАНИКА И ПО ВРСТИ ПЕНЗИЈЕ, ДЕЦЕМБАР 2021. ГОДИНЕ**

КАТЕГОРИЈА ОСИГУРАНИКА	СТАРΟΣНА ПЕНЗИЈА		ИНВАЛИДСКА ПЕНЗИЈА		ПОРОДИЧНА ПЕНЗИЈА		УКУПНО		Структура броја корисника пензија по категорији осигурања у %
	БРОЈ КОРИСНИКА	ПРОСЕЧНА ПЕНЗИЈА	БРОЈ КОРИСНИКА	ПРОСЕЧНА ПЕНЗИЈА	БРОЈ КОРИСНИКА	ПРОСЕЧНА ПЕНЗИЈА	БРОЈ КОРИСНИКА	ПРОСЕЧНА ПЕНЗИЈА	
ЗАПОСЛЕНИ	890.078	34.173	221.103	28.225	294.633	24.716	<b>1.405.814</b>	<b>31.255</b>	84,7
САМОСТАЛНЕ ДЕЛАТНОСТИ	68.465	30.144	16.853	26.863	18.727	21.469	<b>104.045</b>	<b>28.051</b>	6,3
ПОЉОПРИ- ВРЕДНИЦИ	119.816	13.063	12.118	13.432	18.667	9.332	<b>150.601</b>	<b>12.631</b>	9,1
СВЕ КАТЕГОРИЈЕ УКУПНО	<b>1.078.359</b>	<b>31.571</b>	<b>250.074</b>	<b>27.417</b>	<b>332.027</b>	<b>23.668</b>	<b>1.660.460</b>	<b>29.365</b>	100,0

**БРОЈ КОРИСНИКА И ПРОСЕЧАН ИЗНОС ПЕНЗИЈЕ  
ПО ТЕРИТОРИЈИ И ПРЕМА ВРСТИ ПЕНЗИЈЕ, ДЕЦЕМБАР 2021. ГОДИНЕ**

**СВЕ КАТЕГОРИЈЕ**

ТЕРИТОРИЈА	СТАРΟΣНА ПЕНЗИЈА		ИНВАЛИДСКА ПЕНЗИЈА		ПОРОДИЧНА ПЕНЗИЈА		УКУПНО		Структура броја корисника пензија по територији у %
	БРОЈ КОРИСНИКА	ПРОСЕЧНА ПЕНЗИЈА	БРОЈ КОРИСНИКА	ПРОСЕЧНА ПЕНЗИЈА	БРОЈ КОРИСНИКА	ПРОСЕЧНА ПЕНЗИЈА	БРОЈ КОРИСНИКА	ПРОСЕЧНА ПЕНЗИЈА	
ЦЕНТРАЛНА СРБИЈА	800.653	31.284	185.999	27.296	233.634	23.741	<b>1.220.286</b>	<b>29.232</b>	73,49
ВОЈВОДИНА	261.130	32.391	58.799	28.045	90.576	23.688	<b>410.505</b>	<b>29.848</b>	24,72
КОСОВО И МЕТОХИЈА	16.576	32.560	5.276	24.651	7.817	21.225	<b>29.669</b>	<b>28.167</b>	1,79
РЕПУБЛИКА СРБИЈА	<b>1.078.359</b>	<b>31.571</b>	<b>250.074</b>	<b>27.417</b>	<b>332.027</b>	<b>23.668</b>	<b>1.660.460</b>	<b>29.365</b>	100,00

**БРОЈ КОРИСНИКА ПЕНЗИЈА И СРЕДСТВА  
ЗА ИСПЛАТУ ПРЕМА ВИСИНИ ИЗНОСА ПЕНЗИЈЕ  
ДЕЦЕМБАР 2021. ГОДИНЕ**

ИЗНОС ПЕНЗИЈЕ	УКУПНО - све категорије			
	БРОЈ КОРИСНИКА	%	СРЕДСТВА ЗА НЕТО ПЕНЗИЈЕ	%
до 10.000,00	<b>99.903</b>	6,0	<b>519.051.843</b>	1,1
10.000,01 - 15.000,00	<b>200.469</b>	12,1	<b>2.505.673.685</b>	5,1
15.000,01 - 20.000,00	<b>296.433</b>	17,9	<b>5.064.342.829</b>	10,4
20.000,01 - 25.000,00	<b>203.932</b>	12,3	<b>4.588.190.291</b>	9,4
25.000,01 - <b>29.739,38</b>	<b>193.680</b>	11,7	<b>5.263.304.410</b>	10,8
29.739,39 - 30.000,00	<b>9.987</b>	0,6	<b>298.212.351</b>	0,6
30.000,01 - 31.140,88	<b>38.746</b>	2,3	<b>1.184.564.874</b>	2,4
31.140,89 - 32.649,30	<b>48.955</b>	2,9	<b>1.561.173.733</b>	3,2
32.649,31 - 34.277,46	<b>50.814</b>	3,1	<b>1.699.764.016</b>	3,5
34.277,47 - 35.000,00	<b>20.998</b>	1,3	<b>727.335.777</b>	1,5
35.000,01 - 36.039,97	<b>31.475</b>	1,9	<b>1.117.792.744</b>	2,3
36.039,98 - <b>37.954,68</b>	<b>51.037</b>	3,1	<b>1.887.594.508</b>	3,9
37.954,69 - 40.000,00	<b>50.380</b>	3,0	<b>1.962.106.945</b>	4,0
40.000,01 - 45.000,00	<b>97.602</b>	5,9	<b>4.132.863.962</b>	8,5
45.000,01 - 50.000,00	<b>70.859</b>	4,3	<b>3.359.296.340</b>	6,9
50.000,01 - 55.000,00	<b>52.588</b>	3,2	<b>2.750.290.979</b>	5,6
55.000,01 - 60.000,00	<b>35.673</b>	2,1	<b>2.047.153.562</b>	4,2
60.000,01 - 70.000,00	<b>48.023</b>	2,9	<b>3.099.564.269</b>	6,4
70.000,01 - 80.000,00	<b>27.842</b>	1,7	<b>2.070.501.774</b>	4,2
80.000,01 - 90.000,00	<b>15.238</b>	0,9	<b>1.289.751.587</b>	2,6
90.000,01 - 100.000,00	<b>7.857</b>	0,5	<b>742.188.222</b>	1,5
100.000,01 и више	<b>7.969</b>	0,5	<b>889.039.621</b>	1,8
<b>укупно</b>	<b>1.660.460</b>	<b>100,0</b>	<b>48.759.758.320,28</b>	<b>100,0</b>
<b>ПРОСЕЧНА ПЕНЗИЈА</b>	<b>29.365</b>			

## ДИСТРИБУЦИЈА КОРИСНИКА ПЕНЗИЈЕ ПРЕМА ВИСИНИ ИЗНОСА ПЕНЗИЈЕ

ДЕЦЕМБАР 2021

СВЕ КАТЕГОРИЈЕ		Број корисника <b>1.660.460</b>	Учешће у укупном броју корисника
<b>Мање од износа најниже пензије</b>	<i>Запослени и Самосталне делатности</i>	176.170	<b>10,61</b>
	<i>Пољопривредници</i>	25.319	<b>1,52</b>
	<b>СВЕГА</b>	<b>201.489</b>	<b>12,13</b>
<b>Најнижи износ пензије</b>	<i>Запосл. и Сам.дел. 16.004,68</i>	124.623	<b>7,51</b>
	<i>Пољопривредници 12.582,51</i>	108.281	<b>6,52</b>
	<b>СВЕГА</b>	<b>232.904</b>	<b>14,03</b>
<b>До просечне пензије за све категорије</b>	<i>29.365</i>	<b>981.622</b>	<b>59,12</b>
<b>До износа просечне зараде без пореза и доприноса за НОВЕМБАР 2021</b>	<i>69.136</i>	<b>1.598.360</b>	<b>96,26</b>
<b>До износа просечне зараде за НОВЕМБАР 2021</b>	<i>95.312</i>	<b>1.649.435</b>	<b>99,34</b>
<b>Највиша пензија</b>	По важећем Закону 147.408,84	<b>50</b>	<b>0,00</b>
	Затечени корисници	<b>978</b>	<b>0,06</b>

ЗАПОСЛЕНИ		Број корисника <b>1.405.814</b>	Учешће у укупном броју корисника
Мање од износа најниже пензије		161.956	11,52
Најнижи износ пензије	<i>16.004,68</i>	114.743	8,16
До просечне пензије запослених-укупно	<i>31.255</i>	828.371	58,92
До износа просечне зараде без пореза и доприноса за НОВЕМБАР 2021	<i>69.136</i>	1.345.787	95,73
До износа просечне зараде за НОВЕМБАР 2021	<i>95.312</i>	1.395.127	99,24
Највиша пензија по старом Закону	<i>103.132,06</i>	865	0,06
Највиша пензија - 40 год. стажа по Закону од 01. априла 2003. године (за затечене кориснике)	<i>137.926,40</i>	2	0,00
Највиша пензија - 42,5 год. стажа по Закону од 01. априла 2003. године (за затечене кориснике)	<i>146.546,80</i>	51	0,00
Највиша пензија - 40 год. стажа по Закону од 01. јануара 2011. године (за затечене кориснике)	<i>131.030,08</i>	25	0,00
Највиша пензија - 42,5 год. стажа по Закону од 01. јануара 2011. године (за затечене кориснике)	<i>139.219,46</i>	25	0,00
Највиша пензија - 45 год. стажа (по важећем Закону)	<i>147.408,84</i>	50	0,00



<b>САМОСТАЛНЕ ДЕЛАТНОСТИ</b>	<b>Број корисника 104.045</b>	<b>Учешће у укупном броју корисника</b>
Мање од износа најниже пензије	14.214	13,66
Најнижи износ пензије <i>16.004,68</i>	9.880	9,50
До просечне пензије самосталних делатности <i>28.051</i>	61.139	58,76
До износа просечне зараде без пореза и доприноса за НОВЕМБАР 2021 <i>69.136</i>	101.987	98,02
До износа просечне зараде за НОВЕМБАР 2021 <i>95.312</i>	103.708	99,68
Највиша пензија по старом Закону <i>109.198,65</i>	8	0,01
Највиша пензија - 40 год. стажа по Закону од 01. априла 2003. године (за затечене кориснике) <i>137.926,40</i>	0	0,00
Највиша пензија - 42,5 год. стажа по Закону од 01. априла 2003. године (за затечене кориснике) <i>146.546,80</i>	1	0,00
Највиша пензија - 40 год. стажа по Закону од 01. јануара 2011. године (за затечене кориснике) <i>131.030,08</i>	0	0,00
Највиша пензија - 42,5 год. стажа по Закону од 01. јануара 2011. године (за затечене кориснике) <i>139.219,46</i>	1	0,00
Највиша пензија - 45 год. стажа (по важећем Закону) <i>147.408,84</i>	0	0,00

<b>ПОЉОПРИВРЕДНИЦИ</b>	<b>Број корисника 150.601</b>	<b>Учешће у укупном броју корисника</b>
Мање од износа најниже пензије	25.319	16,81
Најнижи износ пензије <i>12.582,51</i>	108.281	71,90
До просечне пензије пољопривредника <i>12.631</i>	133.804	88,85
До износа просечне зараде без пореза и доприноса за НОВЕМБАР 2021 <i>69.136</i>	150.586	99,99
До износа просечне зараде за НОВЕМБАР 2021 <i>95.312</i>	150.600	99,99
Највиша пензија по старом Закону <i>109.198,65</i>	0	0,00
Највиша пензија - 40 год. стажа по Закону од 01. априла 2003. године (за затечене кориснике) <i>137.926,40</i>	0	0,00
Највиша пензија - 42,5 год. стажа по Закону од 01. априла 2003. године (за затечене кориснике) <i>146.546,80</i>	0	0,00
Највиша пензија - 40 год. стажа по Закону од 01. јануара 2011. године (за затечене кориснике) <i>131.030,08</i>	0	0,00
Највиша пензија - 42,5 год. стажа по Закону од 01. јануара 2011. године (за затечене кориснике) <i>139.219,46</i>	0	0,00
Највиша пензија - 45 год. стажа (по важећем Закону) <i>147.408,84</i>	0	0,00

## КОРИСНИЦИ ПЕНЗИЈЕ ЗА ДЕЦЕМБАР 2021. ГОДИНЕ ПО ГРУПАМА ИЗНОСА ПЕНЗИЈА

ЗАПОСЛЕНИ

ГРУПЕ ИЗНОСА ПЕНЗИЈА	СТАРОСНА ПЕНЗИЈА	ИНВАЛИДСКА ПЕНЗИЈА	ПОРОДИЧНА ПЕНЗИЈА	УКУПНО
до 16.004,67	68.467	12.851	80.638	<b>161.956</b>
<b>16.004,68 (25%)</b>	76.022	38.641	80	<b>114.743</b>
16.004,69 - 18.000,00	29.700	10.075	24.405	<b>64.180</b>
18.000,01 - 22.000,00	74.875	26.373	42.369	<b>143.617</b>
22.000,01 - 24.000,00	45.792	15.990	20.119	<b>81.901</b>
24.000,01 - <b>29.365,00</b>	123.164	35.410	43.371	<b>201.945</b>
29.365,01 - <b>30.571,00</b>	24.825	6.324	7.378	<b>38.527</b>
30.571,01 - <b>31.255,00</b>	13.953	3.664	3.885	<b>21.502</b>
31.255,01 - 45.000,00	232.322	45.197	46.603	<b>324.122</b>
45.000,01 - <b>59.121,00</b>	110.045	17.024	18.070	<b>145.139</b>
59.121,01 - <b>69.136,00</b>	38.110	5.096	4.949	<b>48.155</b>
69.136,01 - 77.500,00	20.636	2.272	2.040	<b>24.948</b>
77.500,01 - <b>95.312,00</b>	22.139	1.675	578	<b>24.392</b>
95.312,01 - 103.132,05	4.207	342	99	<b>4.648</b>
<b>103.132,06</b>	788	77	0	<b>865</b>
103.132,07 - 139.219,45	4.777	91	45	<b>4.913</b>
<b>139.219,46</b>	25	0	0	<b>25</b>
139.219,47 - 146.546,79	115	0	1	<b>116</b>
<b>146.546,80</b>	50	1	0	<b>51</b>
146.546,81- 147.408,83	7	0	0	<b>7</b>
<b>147.408,84</b>	49	0	1	<b>50</b>
147.408,85 и више	10	0	2	<b>12</b>
<b>УКУПАН БРОЈ КОРИСНИКА</b>	<b>890.078</b>	<b>221.103</b>	<b>294.633</b>	<b>1.405.814</b>
<b>ПРОСЕЧАН ИЗНОС ПЕНЗИЈЕ</b>	<b>34.173</b>	<b>28.225</b>	<b>24.716</b>	<b>31.255</b>
НЕТО СРЕДСТВА ЗА ПЕНЗИЈЕ	30.416.326.430	6.240.668.320	7.282.003.507	<b>43.938.998.257</b>

## КОРИСНИЦИ ПЕНЗИЈЕ ЗА ДЕЦЕМБАР 2021. ГОДИНЕ ПО ГРУПАМА ИЗНОСА ПЕНЗИЈА

САМОСТАЛНЕ ДЕЛАТНОСТИ

ГРУПЕ ИЗНОСА ПЕНЗИЈА	СТАРОСНА ПЕНЗИЈА	ИНВАЛИДСКА ПЕНЗИЈА	ПОРОДИЧНА ПЕНЗИЈА	УКУПНО
до 16.004,67	5.802	935	7.477	<b>14.214</b>
<b>16.004,68 (25%)</b>	6.814	3.050	16	<b>9.880</b>
16.004,69 - 18.000,00	3.253	729	1.726	<b>5.708</b>
18.000,01 - 22.000,00	7.489	2.846	2.599	<b>12.934</b>
22.000,01 - 24.000,00	4.067	1.113	1.083	<b>6.263</b>
24.000,01 - <b>28.051,00</b>	8.280	2.034	1.826	<b>12.140</b>
28.051,01 - <b>29.365,00</b>	2.497	603	458	<b>3.558</b>
29.365,01 - 41.000,00	16.712	3.532	2.214	<b>22.458</b>
41.000,01 - 53.000,00	8.034	1.213	841	<b>10.088</b>
53.000,01 - <b>69.136,00</b>	3.830	547	367	<b>4.744</b>
69.136,01 - 77.500,00	723	108	96	<b>927</b>
77.500,01 - <b>95.312,00</b>	675	98	21	<b>794</b>
95.312,01 - 100.000,00	87	16	3	<b>106</b>
100.000,01 - 109.198,64	116	21	0	<b>137</b>
<b>109.198,65</b>	2	6	0	<b>8</b>
109.198,66- 139.219,45	79	2	0	<b>81</b>
<b>139.219,46</b>	1	0	0	<b>1</b>
139.219,47 - 146.546,79	3	0	0	<b>3</b>
<b>146.546,80</b>	1	0	0	<b>1</b>
146.546,81 - 147.408,83	0	0	0	<b>0</b>
<b>147.408,84</b>	0	0	0	<b>0</b>
147.408,85 и више	0	0	0	<b>0</b>
<b>УКУПАН БРОЈ КОРИСНИКА</b>	<b>68.465</b>	<b>16.853</b>	<b>18.727</b>	<b>104.045</b>
<b>ПРОСЕЧАН ИЗНОС ПЕНЗИЈЕ</b>	<b>30.144</b>	<b>26.863</b>	<b>21.469</b>	<b>28.051</b>
НЕТО СРЕДСТВА ЗА ПЕНЗИЈЕ	2.063.807.872	452.727.825	402.044.110	<b>2.918.579.808</b>

## КОРИСНИЦИ ПЕНЗИЈЕ ЗА ДЕЦЕМБАР 2021. ГОДИНЕ ПО ГРУПАМА ИЗНОСА ПЕНЗИЈА

ПОЉОПРИВРЕДНИЦИ

ГРУПЕ ИЗНОСА ПЕНЗИЈА	СТАРОСНА ПЕНЗИЈА	ИНВАЛИДСКА ПЕНЗИЈА	ПОРОДИЧНА ПЕНЗИЈА	УКУПНО
до 5.000,00	2.095	293	546	<b>2.934</b>
5.000,01 - 6.000,00	462	55	206	<b>723</b>
6.000,01 - 7.000,00	519	59	212	<b>790</b>
7.000,01 - 12.582,50	4.022	338	16.512	<b>20.872</b>
<b>12.582,51 (20%)</b>	100.273	8.001	7	<b>108.281</b>
12.582,52 - <b>12.631,00</b>	174	25	5	<b>204</b>
12.631,01 - 16.004,68	5.789	2.129	516	<b>8.434</b>
16.004,69 - 18.000,00	876	333	180	<b>1.389</b>
18.000,01 - 22.000,00	1.688	527	217	<b>2.432</b>
22.000,01- 24.000,00	713	69	73	<b>855</b>
24.000,01 - <b>29.365,00</b>	1.411	142	116	<b>1.669</b>
29.365,01 - <b>69.136,00</b>	1.782	145	76	<b>2.003</b>
69.136,01 - <b>95.312,00</b>	11	2	1	<b>14</b>
95.312,01 - 109.198,64	1	0	0	<b>1</b>
<b>109.198,65</b>	0	0	0	<b>0</b>
109.198,66 - 139.219,45	0	0	0	<b>0</b>
<b>139.219,46</b>	0	0	0	<b>0</b>
139.219,47 - 146.546,79	0	0	0	<b>0</b>
<b>146.546,80</b>	0	0	0	<b>0</b>
146.546,81 - 147.408,83	0	0	0	<b>0</b>
<b>147.408,84</b>	0	0	0	<b>0</b>
147.408,85 и више	0	0	0	<b>0</b>
<b>УКУПАН БРОЈ КОРИСНИКА</b>	<b>119.816</b>	<b>12.118</b>	<b>18.667</b>	<b>150.601</b>
<b>ПРОСЕЧАН ИЗНОС ПЕНЗИЈЕ</b>	<b>13.063</b>	<b>13.432</b>	<b>9.332</b>	<b>12.631</b>
НЕТО СРЕДСТВА ЗА ПЕНЗИЈЕ	1.565.204.467	162.770.002	174.205.787	<b>1.902.180.256</b>

**ДИСТРИБУЦИЈА КОРИСНИКА ПЕНЗИЈЕ ПО ТЕРИТОРИЈИ ЗА ДЕЦЕМБАР 2021. ГОДИНЕ  
- СВЕ КАТЕГОРИЈЕ ОСИГУРАНИКА -**

**ЦЕНТРАЛНА СРБИЈА**

ФИЛИЈАЛА	БРОЈ КОРИСНИКА	%	ПРОСЕЧАН ИЗНОС
БЕОГРАД	288.264	23,6	37.501
Служба I	104.780	8,6	39.891
Служба II	0	0,0	0
БОР	30.927	2,5	29.563
ВАЉЕВО	37.543	3,1	24.897
ВРАЊЕ	34.983	2,9	25.587
ЗАЈЕЧАР	32.703	2,7	25.008
КРАГУЈЕВАЦ	66.828	5,5	26.544
КРАЉЕВО	39.652	3,2	27.095
НОВИ ПАЗАР	21.254	1,7	21.113
КРУШЕВАЦ	55.880	4,6	24.894
ЛЕСКОВАЦ	43.481	3,6	22.738
НИШ	72.734	6,0	30.198
Алексинач	12.972	1,1	22.109
ПИРОТ	23.094	1,9	25.165
ПРОКУПЉЕ	19.030	1,6	23.135
ПОЖАРЕВАЦ	38.525	3,2	23.808
СМЕДЕРЕВО	41.464	3,4	25.452
УЖИЦЕ	62.741	5,1	27.002
ЂУПРИЈА	31.538	2,6	23.050
Јагодина	15.779	1,3	26.170
ЧАЧАК	51.105	4,2	26.177
ШАБАЦ	34.201	2,8	23.420
Лозница	25.363	2,1	22.425
Исплата у Дирекцији - бивше републике	35.445	2,9	11.955
<b>УКУПНО</b>	<b>1.220.286</b>	<b>100,0</b>	<b>29.232</b>

**ВОЈВОДИНА**

ФИЛИЈАЛА	БРОЈ КОРИСНИКА	%	ПРОСЕЧАН ИЗНОС
БАЧКА ПАЛАНКА	14.562	3,5	27.403
ВРБАС	11.705	2,9	31.092
Бечеј	7.774	1,9	29.110
ВРШАЦ	16.429	4,0	29.882
ЗРЕЊАНИН	39.021	9,5	30.241
КИКИНДА	18.207	4,4	29.310
НОВИ САД	91.848	22,4	35.013
ПАНЧЕВО	43.536	10,6	31.942
СЕНТА	14.325	3,5	28.511
СРЕМСКА МИТРОВИЦА	37.160	9,1	26.620
Стара Пазова	20.726	5,0	27.326
СОМБОР	18.794	4,6	28.889
Апатин	6.408	1,6	28.667
Кула	8.829	2,2	29.723
Оџаци	6.237	1,5	25.305
СУБОТИЦА	31.009	7,6	30.264
Бачка Топола	9.675	2,4	28.207
Исплата у Дирекцији - бивше републике	14.260	3,5	9.134
<b>УКУПНО</b>	<b>410.505</b>	<b>100,0</b>	<b>29.848</b>

**КОСОВО И МЕТОХИЈА**

по филијалама

ФИЛИЈАЛА	БРОЈ КОРИСНИКА	%	ПРОСЕЧАН ИЗНОС
Сл.Дир.ПРИШТИНА	14.793	49,9	30.199
ЃИЛАНЕ	769	2,6	20.119
Урошевац	601	2,0	22.665
КОС.МИТРОВИЦА	7.980	26,9	28.170
ПЕЋ	852	2,9	22.471
Ђаковица	131	0,4	23.671
ПРИЗРЕН	1.165	3,9	22.622
ПРИШТИНА	3.038	10,2	26.137
Исплата у Дирекцији - Црна Гора	340	1,1	20.724
<b>УКУПНО</b>	<b>29.669</b>	<b>100,0</b>	<b>28.167</b>

**ЦЕНТРАЛНА СРБИЈА**

ОПШТИ И ПОСЕБНИ ПРОПИСИ	БРОЈ КОРИСНИКА	%	ПРОСЕЧАН ИЗНОС
Општи прописи	1.160.918	95,1	27.932
Борци пре 9.9.43.	1.397	0,1	39.550
Носиоци споменнице	215	0,0	64.375
СМИП	173	0,0	50.998
СМУП	599	0,0	50.985
Административне пензије	596	0,0	39.172
Борци после 9.9.43.	7.314	0,6	29.174
Борци на одговорним дужностима	80	0,0	36.324
РМУП	19.484	1,6	59.379
Изузетне пензије	36	0,0	52.925
Академици	17	0,0	50.105
Рудари	835	0,1	29.863
Професионална војна лица	28.622	2,3	59.786
<b>УКУПНО</b>	<b>1.220.286</b>	<b>100,0</b>	<b>29.232</b>

**ВОЈВОДИНА**

ОПШТИ И ПОСЕБНИ ПРОПИСИ	БРОЈ КОРИСНИКА	%	ПРОСЕЧАН ИЗНОС
Општи прописи	395.719	96,4	29.082
Борци пре 9.9.43.	1.266	0,3	34.001
Носиоци споменнице	107	0,0	42.707
СМИП	0	0,0	0
СМУП	179	0,0	54.120
Административне пензије	30	0,0	42.668
Борци после 9.9.43.	2.139	0,5	29.861
Борци на одговорним дужностима	0	0,0	0
РМУП	6.025	1,5	56.872
Изузетне пензије	6	0,0	23.690
Академици	0	0,0	0
Рудари	0	0,0	0
Професионална војна лица	5.034	1,2	55.487
<b>УКУПНО</b>	<b>410.505</b>	<b>100,0</b>	<b>29.848</b>

**КОСОВО И МЕТОХИЈА**

по општим и посебним прописима

ОПШТИ И ПОСЕБНИ ПРОПИСИ	БРОЈ КОРИСНИКА	%	ПРОСЕЧАН ИЗНОС
Општи прописи	28.068	94,6	27.090
Борци пре 9.9.43.	0	0,0	0
Носиоци споменнице	1	0,0	72.192
СМУП	2	0,0	46.335
Административне пензије	2	0,0	28.001
Борци после 9.9.43.	15	0,1	24.268
РМУП	1.522	5,1	47.339
Рудари	1	0,0	20.266
Професионална војна лица	58	0,2	46.002
<b>УКУПНО</b>	<b>29.669</b>	<b>100,0</b>	<b>28.167</b>

**ЦЕНТРАЛНА СРБИЈА**

ВРСТА ПЕНЗИЈЕ	БРОЈ КОРИСНИКА	%	ПРОСЕЧАН ИЗНОС
СТАРОСНА	800.653	65,6	31.283,59
ИНВАЛИДСКА	185.999	15,2	27.296,33
ПОРОДИЧНА	233.634	19,1	23.741,40
<b>УКУПНО</b>	<b>1.220.286</b>	<b>100,0</b>	<b>29.232</b>
Структура броја корисника	<b>73,5</b>		

**ВОЈВОДИНА**

ВРСТА ПЕНЗИЈЕ	БРОЈ КОРИСНИКА	%	ПРОСЕЧАН ИЗНОС
СТАРОСНА	261.130	63,6	32.391,25
ИНВАЛИДСКА	58.799	14,3	28.045,02
ПОРОДИЧНА	90.576	22,1	23.687,77
<b>УКУПНО</b>	<b>410.505</b>	<b>100,0</b>	<b>29.848</b>
Структура броја корисника	<b>24,7</b>		

**КОСОВО И МЕТОХИЈА**

по врсти пензије

ВРСТА ПЕНЗИЈЕ	БРОЈ КОРИСНИКА	%	ПРОСЕЧАН ИЗНОС
СТАРОСНА	16.576	55,9	32.559,87
ИНВАЛИДСКА	5.276	17,8	24.650,54
ПОРОДИЧНА	7.817	26,3	21.224,65
<b>УКУПНО</b>	<b>29.669</b>	<b>100,0</b>	<b>28.167</b>
Структура броја корисника	<b>1,8</b>		

**ДИСТРИБУЦИЈА КОРИСНИКА ПЕНЗИЈЕ ПО ТЕРИТОРИЈИ ЗА ДЕЦЕМБАР 2021. ГОДИНЕ  
- КАТЕГОРИЈА ОСИГУРАНИКА ЗАПОСЛЕНИХ -**

**ЗАПОСЛЕНИ**

**ЦЕНТРАЛНА СРБИЈА**

ФИЛИЈАЛА	БРОЈ КОРИСНИКА	%	ПРОСЕЧАН ИЗНОС
БЕОГРАД	258.750	25,4	38.562
Служба I	97.151	9,6	40.569
Служба II	0	0,0	0
БОР	25.629	2,5	32.459
ВАЉЕВО	25.582	2,5	29.288
ВРАЊЕ	29.403	2,9	27.567
ЗАЈЕЧАР	27.206	2,7	26.894
КРАГУЈЕВАЦ	55.284	5,4	28.492
КРАЉЕВО	33.907	3,3	28.586
НОВИ ПАЗАР	15.351	1,5	23.522
КРУШЕВАЦ	40.431	4,0	28.647
ЛЕСКОВАЦ	33.454	3,3	24.886
НИШ	64.766	6,4	31.472
Алексинач	8.948	0,9	25.820
ПИРОТ	20.381	2,0	26.356
ПРОКУПЉЕ	15.506	1,5	25.007
ПОЖАРЕВАЦ	24.674	2,4	29.462
СМЕДЕРЕВО	33.513	3,3	27.783
УЖИЦЕ	51.623	5,1	29.112
ЂУПРИЈА	23.874	2,3	25.987
Јагодина	13.877	1,4	27.394
ЧАЧАК	40.408	4,0	28.537
ШАБАЦ	22.902	2,3	27.766
Лозница	19.794	1,9	24.240
Исплата у Дирекцији - бивше републике	34.650	3,4	11.933
<b>УКУПНО</b>	<b>1.017.064</b>	<b>100,0</b>	<b>31.440</b>

**ВОЈВОДИНА**

ФИЛИЈАЛА	БРОЈ КОРИСНИКА	%	ПРОСЕЧАН ИЗНОС
БАЧКА ПАЛАНКА	12.650	3,5	28.637
ВРБАС	10.496	2,9	32.035
Бечеј	6.561	1,8	30.414
ВРШАЦ	14.223	4,0	31.470
ЗРЕЊАНИН	34.402	9,6	31.539
КИКИНДА	16.352	4,5	30.204
НОВИ САД	82.647	23,0	35.902
ПАНЧЕВО	37.434	10,4	33.903
СЕНТА	11.722	3,3	30.235
СРЕМСКА МИТРОВИЦА	31.065	8,6	28.364
Стара Пазова	17.205	4,8	27.559
СОМБОР	16.253	4,5	30.091
Апатин	5.671	1,6	29.632
Кула	8.024	2,2	30.441
Озаци	5.457	1,5	26.223
СУБОТИЦА	27.272	7,6	31.226
Бачка Топола	8.477	2,4	29.076
Исплата у Дирекцији - бивше републике	13.615	3,8	9.001
<b>УКУПНО</b>	<b>359.526</b>	<b>100,0</b>	<b>30.973</b>

**КОСОВО И МЕТОХИЈА**

по филијалама

ФИЛИЈАЛА	БРОЈ КОРИСНИКА	%	ПРОСЕЧАН ИЗНОС
Сл.Дир.ПРИШТИНА	14.780	50,6	30.212
ЃЊИЛАНЕ	769	2,6	20.119
Урошевац	601	2,1	22.665
КОС.МИТРОВИЦА	7.888	27,0	28.250
ПЕЋ	852	2,9	22.471
Ђаковица	131	0,4	23.671
ПРИЗРЕН	1.165	4,0	22.622
ПРИШТИНА	3.038	10,4	26.137
Исплата у Дирекцији - Црна Гора			
<b>УКУПНО</b>	<b>29.224</b>	<b>100,0</b>	<b>28.281</b>

**ЦЕНТРАЛНА СРБИЈА**

ОПШТИ И ПОСЕБНИ ПРОПИСИ	БРОЈ КОРИСНИКА	%	ПРОСЕЧАН ИЗНОС
Општи прописи	958.406	94,2	29.993
Борци пре 9.9.43.	1.356	0,1	39.893
Носиоци споменнице	214	0,0	64.463
СМИП	173	0,0	50.998
СМУП	599	0,1	50.985
Административне пензије	596	0,1	39.172
Борци после 9.9.43.	6.646	0,7	30.457
Борци на одговорним дужностима	80	0,0	36.324
РМУП	19.484	1,9	59.379
Изузетне пензије	36	0,0	52.925
Академици	17	0,0	50.105
Рудари	835	0,1	29.863
Професионална војна лица	28.622	2,8	59.786
<b>УКУПНО</b>	<b>1.017.064</b>	<b>100,0</b>	<b>31.440</b>

**ВОЈВОДИНА**

ОПШТИ И ПОСЕБНИ ПРОПИСИ	БРОЈ КОРИСНИКА	%	ПРОСЕЧАН ИЗНОС
Општи прописи	344.855	95,9	30.141
Борци пре 9.9.43.	1.241	0,3	34.083
Носиоци споменнице	104	0,0	42.868
СМИП			
СМУП	179	0,0	54.120
Административне пензије	30	0,0	42.668
Борци после 9.9.43.	2.052	0,6	30.008
Борци на одговорним дужностима			
РМУП	6.025	1,7	56.872
Изузетне пензије	6	0,0	23.690
Академици			
Рудари			
Професионална војна лица	5.034	1,4	55.487
<b>УКУПНО</b>	<b>359.526</b>	<b>100,0</b>	<b>30.973</b>

**КОСОВО И МЕТОХИЈА**

по општим и посебним прописима

ОПШТИ И ПОСЕБНИ ПРОПИСИ	БРОЈ КОРИСНИКА	%	ПРОСЕЧАН ИЗНОС
Општи прописи	27.623	94,5	27.193
Борци пре 9.9.43.	0	0,0	0
Носиоци споменнице	1	0,0	72.192
СМУП	2	0,0	46.335
Административне пензије	2	0,0	28.001
Борци после 9.9.43.	15	0,1	24.268
РМУП	1.522	5,2	47.339
Рудари	1	0,0	20.266
Професионална војна лица	58	0,2	46.002
<b>УКУПНО</b>	<b>29.224</b>	<b>100,0</b>	<b>28.281</b>

**ЦЕНТРАЛНА СРБИЈА**

ВРСТА ПЕНЗИЈЕ	БРОЈ КОРИСНИКА	%	ПРОСЕЧАН ИЗНОС
СТАРОСНА	647.621	63,7	34.334
ИНВАЛИДСКА	163.109	16,0	28.239
ПОРОДИЧНА	206.334	20,3	24.888
<b>УКУПНО</b>	<b>1.017.064</b>	<b>100,0</b>	<b>31.440</b>
Структура броја корисника	<b>72,3</b>		

**ВОЈВОДИНА**

ВРСТА ПЕНЗИЈЕ	БРОЈ КОРИСНИКА	%	ПРОСЕЧАН ИЗНОС
СТАРОСНА	226.109	62,9	33.816
ИНВАЛИДСКА	52.814	14,7	28.530
ПОРОДИЧНА	80.603	22,4	24.599
<b>УКУПНО</b>	<b>359.526</b>	<b>100,0</b>	<b>30.973</b>
Структура броја корисника	<b>25,6</b>		

**КОСОВО И МЕТОХИЈА**

по врсти пензије

ВРСТА ПЕНЗИЈЕ	БРОЈ КОРИСНИКА	%	ПРОСЕЧАН ИЗНОС
СТАРОСНА	16.348	55,9	32.701
ИНВАЛИДСКА	5.180	17,7	24.694
ПОРОДИЧНА	7.696	26,3	21.305
<b>УКУПНО</b>	<b>29.224</b>	<b>100,0</b>	<b>28.281</b>
Структура броја корисника	<b>2,1</b>		

**ДИСТРИБУЦИЈА КОРИСНИКА ПЕНЗИЈЕ ПО ТЕРИТОРИЈИ ЗА ДЕЦЕМБАР 2021. ГОДИНЕ  
- КАТЕГОРИЈА ОСИГУРАНИКА САМОСТАЛНИХ ДЕЛАТНОСТИ -**

**САМОСТАЛНЕ ДЕЛАТНОСТИ**

**ЦЕНТРАЛНА СРБИЈА**

ФИЛИЈАЛА	БРОЈ КОРИСНИКА	%	ПРОСЕЧАН ИЗНОС
БЕОГРАД	22.951	0,3	32.534
Служба I	7.023	0,1	32.599
Служба II		0,0	
БОР	1.224	0,0	26.827
ВАЉЕВО	2.671	0,0	26.501
ВРАЊЕ	1.539	0,0	22.919
ЗАЈЕЧАР	1.385	0,0	24.575
КРАГУЈЕВАЦ	4.026	0,1	25.605
КРАЉЕВО	2.480	0,0	25.738
НОВИ ПАЗАР	1.650	0,0	21.540
КРУШЕВАЦ	3.420	0,0	25.485
ЛЕСКОВАЦ	3.034	0,0	22.902
НИШ	4.077	0,1	26.651
Алексинач	679	0,0	21.684
ПИРОТ	834	0,0	23.494
ПРОКУПЉЕ	955	0,0	21.685
ПОЖАРЕВАЦ	2.464	0,0	23.752
СМЕДЕРЕВО	2.305	0,0	24.054
УЖИЦЕ	3.656	0,0	26.411
ЂУПРИЈА	1.543	0,0	22.328
Јагодина	654	0,0	26.378
ЧАЧАК	3.406	0,0	26.991
ШАБАЦ	2.343	0,0	25.025
Лозница	2.026	0,0	22.410
Исплата у Дирекцији - бивше републике	670	0,0	13.975
<b>УКУПНО</b>	<b>77.015</b>	<b>1,0</b>	<b>27.773</b>

**ВОЈВОДИНА**

ФИЛИЈАЛА	БРОЈ КОРИСНИКА	%	ПРОСЕЧАН ИЗНОС
БАЧКА ПАЛАНКА	840	0,0	26.156
ВРБАС	717	0,0	27.472
Бечеј	503	0,0	30.285
ВРШАЦ	1.038	0,0	27.444
ЗРЕЊАНИН	2.032	0,1	28.116
КИКИНДА	881	0,0	28.108
НОВИ САД	6.931	0,3	30.575
ПАНЧЕВО	2.514	0,1	28.684
СЕНТА	965	0,0	32.612
СРЕМСКА МИТРОВИЦА	2.371	0,1	25.643
Стара Пазова	2.395	0,1	32.116
СОМБОР	1.169	0,0	28.603
Апатин	369	0,0	28.302
Кула	434	0,0	27.932
Озаци	356	0,0	25.218
СУБОТИЦА	2.150	0,1	29.942
Бачка Топола	495	0,0	29.628
Исплата у Дирекцији - бивше републике	482	0,0	13.959
<b>УКУПНО</b>	<b>26.642</b>	<b>1,0</b>	<b>28.949</b>

**КОСОВО И МЕТОХИЈА**

по филијалама

ФИЛИЈАЛА	БРОЈ КОРИСНИКА	%	ПРОСЕЧАН ИЗНОС
Сл.Дир.ПРИШТИНА	9	0,0	15.210
ЃЊИЛАНЕ		0,0	
Урошевац		0,0	
КОС.МИТРОВИЦА	78	0,0	22.528
ПЕЋ		0,0	
Ђаковица		0,0	
ПРИЗРЕН		0,0	
ПРИШТИНА		0,0	
Исплата у Дирекцији - Црна Гора	301	0,0	21.673
<b>УКУПНО</b>	<b>388</b>	<b>0,0</b>	<b>21.695</b>

**ЦЕНТРАЛНА СРБИЈА**

ОПШТИ И ПОСЕБНИ ПРОПИСИ	БРОЈ КОРИСНИКА	%	ПРОСЕЧАН ИЗНОС
Општи прописи	76.743	1,0	27.776
Борци пре 9.9.43.	16	0,0	29.807
Носиоци споменнице	1	0,0	45.541
СМИП			
СМУП			
Административне пензије			
Борци после 9.9.43.	255	0,0	26.593
Борци на одговорним дужностима			
РМУП			
Изузетне пензије			
Академици			
Рудари			
<b>УКУПНО</b>	<b>77.015</b>	<b>1,0</b>	<b>27.773</b>

**ВОЈВОДИНА**

ОПШТИ И ПОСЕБНИ ПРОПИСИ	БРОЈ КОРИСНИКА	%	ПРОСЕЧАН ИЗНОС
Општи прописи	26.564	1,0	28.936
Борци пре 9.9.43.	11	0,0	36.754
Носиоци споменнице	3	0,0	37.113
СМИП			
СМУП			
Административне пензије			
Борци после 9.9.43.	64	0,0	32.427
Борци на одговорним дужностима			
РМУП			
Изузетне пензије			
Академици			
Рудари			
<b>УКУПНО</b>	<b>26.642</b>	<b>1,0</b>	<b>28.949</b>

**КОСОВО И МЕТОХИЈА**

по општим и посебним прописима

ОПШТИ И ПОСЕБНИ ПРОПИСИ	БРОЈ КОРИСНИКА	%	ПРОСЕЧАН ИЗНОС
Општи прописи	388	100,0	21.695
Борци пре 9.9.43.			
Носиоци споменнице			
СМУП			
Административне пензије			
Борци после 9.9.43.			
РМУП			
Рудари			
<b>УКУПНО</b>	<b>388</b>	<b>100,0</b>	<b>21.695</b>

**ЦЕНТРАЛНА СРБИЈА**

ВРСТА ПЕНЗИЈЕ	БРОЈ КОРИСНИКА	%	ПРОСЕЧАН ИЗНОС
СТАРОСНА	50.320	0,7	30.009
ИНВАЛИДСКА	12.942	0,2	26.352
ПОРОДИЧНА	13.753	0,2	20.926
<b>УКУПНО</b>	<b>77.015</b>	<b>1,0</b>	<b>27.773</b>
Структура броја корисника	<b>74,0</b>		

**ВОЈВОДИНА**

ВРСТА ПЕНЗИЈЕ	БРОЈ КОРИСНИКА	%	ПРОСЕЧАН ИЗНОС
СТАРОСНА	17.945	0,7	30.596
ИНВАЛИДСКА	3.830	0,1	28.663
ПОРОДИЧНА	4.867	0,2	23.099
<b>УКУПНО</b>	<b>26.642</b>	<b>1,0</b>	<b>28.949</b>
Структура броја корисника	<b>25,6</b>		

**КОСОВО И МЕТОХИЈА**

по врсти пензије

ВРСТА ПЕНЗИЈЕ	БРОЈ КОРИСНИКА	%	ПРОСЕЧАН ИЗНОС
СТАРОСНА	200	0,5	23.435
ИНВАЛИДСКА	81	0,2	23.491
ПОРОДИЧНА	107	0,3	17.082
<b>УКУПНО</b>	<b>388</b>	<b>1,0</b>	<b>21.695</b>
Структура броја корисника	<b>0,4</b>		

**ДИСТРИБУЦИЈА КОРИСНИКА ПЕНЗИЈЕ ПО ТЕРИТОРИЈИ ЗА ДЕЦЕМБАР 2021. ГОДИНЕ  
- КАТЕГОРИЈА ОСИГУРАНИКА ПОЉОПРИВРЕДНИКА -**

**ПОЉОПРИВРЕДНИЦИ**

**ЦЕНТРАЛНА СРБИЈА**

ФИЛИЈАЛА	БРОЈ КОРИСНИКА	%	ПРОСЕЧАН ИЗНОС
БЕОГРАД	6.563	5,2	13.036
Служба I	606	0,5	15.850
Служба II	0	0,0	0
БОР	4.074	3,2	12.166
ВАЉЕВО	9.290	7,4	12.342
ВРАЊЕ	4.041	3,2	12.195
ЗАЈЕЧАР	4.112	3,3	12.676
КРАГУЈЕВАЦ	7.518	6,0	12.723
КРАЉЕВО	3.265	2,6	12.643
НОВИ ПАЗАР	4.253	3,4	12.253
КРУШЕВАЦ	12.029	9,5	12.112
ЛЕСКОВАЦ	6.993	5,5	12.391
НИШ	3.891	3,1	12.701
Алексинач	3.345	2,7	12.267
ПИРОТ	1.879	1,5	12.995
ПРОКУПЉЕ	2.569	2,0	12.376
ПОЖАРЕВАЦ	11.387	9,0	11.568
СМЕДЕРЕВО	5.646	4,5	12.182
УЖИЦЕ	7.462	5,9	12.696
ЂУПРИЈА	6.121	4,8	11.780
Јагодина	1.248	1,0	12.457
ЧАЧАК	7.291	5,8	12.719
ШАБАЦ	8.956	7,1	11.886
Лозница	3.543	2,8	12.295
Исплата у Дирекцији - бивше републике	125	0,1	7.117
<b>УКУПНО</b>	<b>126.207</b>	<b>100,0</b>	<b>12.324</b>

**ВОЈВОДИНА**

ФИЛИЈАЛА	БРОЈ КОРИСНИКА	%	ПРОСЕЧАН ИЗНОС
БАЧКА ПАЛАНКА	1.072	4,4	13.815
ВРБАС	492	2,0	16.248
Бечеј	710	2,9	16.229
ВРШАЦ	1.168	4,8	12.711
ЗРЕЊАНИН	2.587	10,6	14.650
КИКИНДА	974	4,0	15.386
НОВИ САД	2.270	9,3	16.225
ПАНЧЕВО	3.588	14,7	13.767
СЕНТА	1.638	6,7	13.758
СРЕМСКА МИТРОВИЦА	3.724	15,3	12.694
Стара Пазова	1.126	4,6	13.573
СОМБОР	1.372	5,6	14.890
Апатин	368	1,5	14.158
Кула	371	1,5	16.281
Озаци	424	1,7	13.554
СУБОТИЦА	1.587	6,5	14.169
Бачка Топола	703	2,9	16.727
Исплата у Дирекцији - бивше републике	163	0,7	5.987
<b>УКУПНО</b>	<b>24.337</b>	<b>100,0</b>	<b>14.218</b>

**КОСОВО И МЕТОХИЈА**

по филијалама

ФИЛИЈАЛА	БРОЈ КОРИСНИКА	%	ПРОСЕЧАН ИЗНОС
Сл.Дир.ПРИШТИНА	4	7,0	16.612
ЃЊИЛАНЕ			
Урошевац			
КОС.МИТРОВИЦА	14	24,6	14.576
ПЕЋ			
Ђаковица			
ПРИЗРЕН			
ПРИШТИНА			
Исплата у Дирекцији - Црна Гора	39	68,4	13.406
<b>УКУПНО</b>	<b>57</b>	<b>100,0</b>	<b>13.918</b>

**ЦЕНТРАЛНА СРБИЈА**

ОПШТИ И ПОСЕБНИ ПРОПИСИ	БРОЈ КОРИСНИКА	%	ПРОСЕЧАН ИЗНОС
Општи прописи	125.769	99,7	12.328
Борци пре 9.9.43.	25	0,0	27.165
Носиоци споменнице			
СМИП			
СМУП			
Административне пензије			
Борци после 9.9.43.	413	0,3	10.122
Борци на одговорним дужностима			
РМУП			
Изузетне пензије			
Академици			
Рудари			
<b>УКУПНО</b>	<b>126.207</b>	<b>100,0</b>	<b>12.324</b>

**ВОЈВОДИНА**

ОПШТИ И ПОСЕБНИ ПРОПИСИ	БРОЈ КОРИСНИКА	%	ПРОСЕЧАН ИЗНОС
Општи прописи	24.300	99,8	14.217
Борци пре 9.9.43.	14	0,1	24.599
Носиоци споменнице			
СМИП			
СМУП			
Административне пензије			
Борци после 9.9.43.	23	0,1	9.620
Борци на одговорним дужностима			
РМУП			
Изузетне пензије			
Академици			
Рудари			
<b>УКУПНО</b>	<b>24.337</b>	<b>100,0</b>	<b>14.218</b>

**КОСОВО И МЕТОХИЈА**

по општим и посебним прописима

ОПШТИ И ПОСЕБНИ ПРОПИСИ	БРОЈ КОРИСНИКА	%	ПРОСЕЧАН ИЗНОС
Општи прописи	57	100,0	13.918
Борци пре 9.9.43.			
Носиоци споменнице			
СМУП			
Административне пензије			
Борци после 9.9.43.			
РМУП			
Рудари			
<b>УКУПНО</b>	<b>57</b>	<b>100,0</b>	<b>13.918</b>

**ЦЕНТРАЛНА СРБИЈА**

ВРСТА ПЕНЗИЈЕ	БРОЈ КОРИСНИКА	%	ПРОСЕЧАН ИЗНОС
СТАРОСНА	102.712	81,4	12.672
ИНВАЛИДСКА	9.948	7,9	13.075
ПОРОДИЧНА	13.547	10,7	9.132
<b>УКУПНО</b>	<b>126.207</b>	<b>100,0</b>	<b>12.324</b>
Структура броја корисника	<b>83,8</b>		

**ВОЈВОДИНА**

ВРСТА ПЕНЗИЈЕ	БРОЈ КОРИСНИКА	%	ПРОСЕЧАН ИЗНОС
СТАРОСНА	17.076	70,2	15.413
ИНВАЛИДСКА	2.155	8,9	15.062
ПОРОДИЧНА	5.106	21,0	9.866
<b>УКУПНО</b>	<b>24.337</b>	<b>100,0</b>	<b>14.218</b>
Структура броја корисника	<b>16,2</b>		

**КОСОВО И МЕТОХИЈА**

по врсти пензије

ВРСТА ПЕНЗИЈЕ	БРОЈ КОРИСНИКА	%	ПРОСЕЧАН ИЗНОС
СТАРОСНА	28	49,1	15.388
ИНВАЛИДСКА	15	26,3	15.891
ПОРОДИЧНА	14	24,6	8.866
<b>УКУПНО</b>	<b>57</b>	<b>100,0</b>	<b>13.918</b>
Структура броја корисника	<b>0,0</b>		



## БРОЈ КОРИСНИКА НАЈНИЖЕ ПЕНЗИЈЕ, ДЕЦЕМБАР 2021. ГОДИНЕ

ГРУПЕ ИЗНОСА НАЈНИЖЕ ПЕНЗИЈЕ	ЗАПОСЛЕНИ	САМОСТАЛНЕ ДЕЛАТНОСТИ	ЗАПОСЛЕНИ И САМОСТАЛНЕ ДЕЛАТНОСТИ	ГРУПЕ ИЗНОСА НАЈНИЖЕ ПЕНЗИЈЕ	ПОЉОПРИ- ВРЕДНИЦИ
до 16.004,67	31.991	3.777	<b>35.768</b>	до 12.582,50	14.955
<b>16.004,68 (25%)<sup>1)</sup></b>	113.529	9.820	<b>123.349</b>	<b>12.582,51 (20%)</b>	107.803
16.004,69 - 19.158,20	5.987	264	<b>6.251</b>	12.582,52 - 12.693,88	5
<b>19.158,21 (60%)<sup>2)</sup></b>	7.540	1.357	<b>8.897</b>	<b>12.693,89 (50%)</b>	689
19.158,22 - 22.351,23	55	3	<b>58</b>	12.693,90 - 15.232,66	199
<b>22.351,24 (70%)<sup>2)</sup></b>	10.314	159	<b>10.473</b>	<b>15.232,67 (60%)</b>	44
22.351,25 - 25.544,27	15	0	<b>15</b>	15.232,68 - 17.771,44	855
<b>25.544,28 (80%)<sup>2)</sup></b>	15.144	224	<b>15.368</b>	<b>17.771,45 (70%)</b>	9
<b>УКУПАН БРОЈ КОРИСНИКА</b>	<b>184.575</b>	<b>15.604</b>	<b>200.179</b>	17.771,46 - 20.310,22	12
				<b>20.310,23 (80%)</b>	187
				<b>УКУПАН БРОЈ КОРИСНИКА</b>	<b>124.758</b>

1) Најнижа пензија по важећем Закону

2) Најнижа пензија по ранијим прописима

## БРОЈ КОРИСНИКА НАЈВИШЕ ПЕНЗИЈЕ, ДЕЦЕМБАР 2021. ГОДИНЕ

ИЗНОС НАЈВИШЕ ПЕНЗИЈЕ	ЗАПОСЛЕНИ	САМОСТАЛНЕ ДЕЛАТНОСТИ	ЗАПОСЛЕНИ И
			САМОСТАЛНЕ ДЕЛАТНОСТИ
<b>103.132,06</b> Највиша пензија по старом Закону (85%)	865		<b>865</b>
<b>109.198,65</b> Највиша пензија по старом Закону (90%)		8	<b>8</b>
<b>137.926,40</b> Највиша пензија по Закону од 01. априла 2003. године - 40 г. стажа	2		<b>2</b>
<b>146.546,80</b> Највиша пензија по Закону од 01. априла 2003. године - 42,5 г. стажа	51	1	<b>52</b>
<b>131.030,08</b> Највиша пензија по Закону од 01. јануара 2011. године - 40 г. стажа	25		<b>25</b>
<b>139.219,46</b> Највиша пензија по Закону од 01. јануара 2011. године - 42,5 г. стажа	25	1	<b>26</b>
<b>147.408,84</b> Највиша пензија по важећем Закону од 01. јануара 2015. године - 45 г. стажа	50		<b>50</b>

**ПРЕГЛЕД ОСНОВНИХ ПОДАТАКА ИЗ ПИО**  
**КАТЕГОРИЈА ОСИГУРАНИКА ЗАПОСЛЕНИХ И САМОСТАЛНИХ ДЕЛАТНОСТИ**

Месец	Индекс потрошачких цена	вредност општег бода и % усклађивања	Износ најниже пензије (запослени и самосталне делатности)	НАЈВИША ПЕНЗИЈА општи бод x 3,8 x 45 од 01.01.2015.	Износ накнаде за помоћ и негу	Основ за накнаду за телесно оштећење	Просечна зарада	Просечна зарада без пореза и доприноса	ЗАПОСЛЕНИ				САМОСТАЛНЕ ДЕЛАТНОСТИ			
									Укупан број корисника пензија	Ланчани индекс бр. корисника	Просечна пензија	Учешће Ø пензије у заради без пореза и доприноса	Укупан број корисника пензија	Ланчани индекс бр. корисника	Просечна пензија	Учешће Ø пензије у заради без пореза и доприноса
X	100,1	<b>814,01</b>	15.113,01	139.195,71	18.090,85	7.537,65	83.106	60.109	<b>1.429.036</b>	<b>99,96</b>	<b>29.642</b>	<b>49,3%</b>	<b>99.977</b>	<b>100,08</b>	<b>26.899</b>	<b>44,8%</b>
XI	100,0		15.113,01	139.195,71	18.090,85	7.537,65	84.201	60.926	<b>1.431.268</b>	<b>100,16</b>	<b>29.630</b>	<b>48,6%</b>	<b>100.651</b>	<b>100,67</b>	<b>26.848</b>	<b>44,1%</b>
XII 20.	100,1		15.113,01	139.195,71	18.090,85	7.537,65	90.849	66.092	<b>1.429.022</b>	<b>99,84</b>	<b>29.610</b>	<b>44,8%</b>	<b>101.077</b>	<b>100,42</b>	<b>26.801</b>	<b>40,6%</b>
<b>I 2021.</b>	100,4	<b>862,04 5,9%</b>	16.004,68	147.408,84	19.158,21	7.982,37	87.058	63.109	<b>1.422.756</b>	<b>99,56</b>	<b>31.343</b>	<b>49,7%</b>	<b>100.990</b>	<b>99,91</b>	<b>28.348</b>	<b>44,9%</b>
II	100,6		16.004,68	147.408,84	19.158,21	7.982,37	85.864	62.280	<b>1.421.921</b>	<b>99,94</b>	<b>31.344</b>	<b>50,3%</b>	<b>101.323</b>	<b>100,33</b>	<b>28.319</b>	<b>45,5%</b>
III	100,5		16.004,68	147.408,84	19.158,21	7.982,37	89.894	65.289	<b>1.421.046</b>	<b>99,94</b>	<b>31.331</b>	<b>48,0%</b>	<b>101.754</b>	<b>100,43</b>	<b>28.284</b>	<b>43,3%</b>
IV	101,1		16.004,68	147.408,84	19.158,21	7.982,37	89.582	64.948	<b>1.418.569</b>	<b>99,83</b>	<b>31.320</b>	<b>48,2%</b>	<b>101.960</b>	<b>100,20</b>	<b>28.252</b>	<b>43,5%</b>
V	100,5		16.004,68	147.408,84	19.158,21	7.982,37	89.720	65.025	<b>1.414.757</b>	<b>99,73</b>	<b>31.333</b>	<b>48,2%</b>	<b>102.077</b>	<b>100,11</b>	<b>28.234</b>	<b>43,4%</b>
VI	100,3		16.004,68	147.408,84	19.158,21	7.982,37	89.793	65.070	<b>1.414.617</b>	<b>99,99</b>	<b>31.318</b>	<b>48,1%</b>	<b>102.468</b>	<b>100,38</b>	<b>28.211</b>	<b>43,4%</b>
VII	100,2		16.004,68	147.408,84	19.158,21	7.982,37	89.330	64.731	<b>1.414.529</b>	<b>99,99</b>	<b>31.302</b>	<b>48,4%</b>	<b>102.744</b>	<b>100,27</b>	<b>28.186</b>	<b>43,5%</b>
VIII	100,9		16.004,68	147.408,84	19.158,21	7.982,37	89.202	64.639	<b>1.414.229</b>	<b>99,98</b>	<b>31.288</b>	<b>48,4%</b>	<b>103.011</b>	<b>100,26</b>	<b>28.160</b>	<b>43,6%</b>
IX	100,8		16.004,68	147.408,84	19.158,21	7.982,37	89.980	65.218	<b>1.412.630</b>	<b>99,89</b>	<b>31.286</b>	<b>48,0%</b>	<b>103.076</b>	<b>100,06</b>	<b>28.168</b>	<b>43,2%</b>
X	100,9		16.004,68	147.408,84	19.158,21	7.982,37	91.132	66.048	<b>1.407.507</b>	<b>99,64</b>	<b>31.290</b>	<b>47,4%</b>	<b>103.030</b>	<b>99,96</b>	<b>28.164</b>	<b>42,6%</b>
XI	100,9		16.004,68	147.408,84	19.158,21	7.982,37	95.312	69.136	<b>1.406.582</b>	<b>99,93</b>	<b>31.272</b>	<b>45,2%</b>	<b>103.520</b>	<b>100,48</b>	<b>28.106</b>	<b>40,7%</b>
XII 21.	100,4		16.004,68	147.408,84	19.158,21	7.982,37	...	...	<b>1.405.814</b>	<b>99,95</b>	<b>31.255</b>	<b>...</b>	<b>104.045</b>	<b>100,51</b>	<b>28.051</b>	<b>...</b>

**КАТЕГОРИЈА ОСИГУРАНИКА ПОЉОПРИВРЕДНИКА И СВЕ КАТЕГОРИЈЕ**

Месец	Индекс потрошачких цена	вредност општег бода и % усклађивања	Износ најниже пензије (пољопривредници)	НАЈВИША ПЕНЗИЈА општи бод x 3,8 x 45 од 01.01.2015.	Износ накнаде за помоћ и негу	Основ за накнаду за телесно оштећење	Просечна зарада	Просечна зарада без пореза и доприноса	ПОЉОПРИВРЕДНИЦИ				СВЕ КАТЕГОРИЈЕ			
									Укупан број корисника пензија	Ланчани индекс бр. корисника	Просечна пензија	Учешће Ø пензије у заради без пореза и доприноса	Укупан број корисника пензија	Ланчани индекс бр. корисника	Просечна пензија	Учешће Ø пензије у заради без пореза и доприноса
X	100,1	<b>814,01</b>	11.881,50	139.195,71	18.090,85	7.537,65	83.106	60.109	<b>163.684</b>	<b>99,69</b>	<b>11.893</b>	<b>19,8%</b>	<b>1.692.697</b>	<b>99,94</b>	<b>27.764</b>	<b>46,2%</b>
XI	100,0		11.881,50	139.195,71	18.090,85	7.537,65	84.201	60.926	<b>163.148</b>	<b>99,67</b>	<b>11.893</b>	<b>19,5%</b>	<b>1.695.067</b>	<b>100,14</b>	<b>27.758</b>	<b>45,6%</b>
XII 20.	100,1		11.881,50	139.195,71	18.090,85	7.537,65	90.849	66.092	<b>162.183</b>	<b>99,41</b>	<b>11.895</b>	<b>18,0%</b>	<b>1.692.282</b>	<b>99,84</b>	<b>27.744</b>	<b>42,0%</b>
<b>I 2021.</b>	100,0	<b>862,04 5,9%</b>	12.582,51	147.408,84	19.158,21	7.982,37	87.058	63.109	<b>160.505</b>	<b>98,97</b>	<b>12.602</b>	<b>20,0%</b>	<b>1.684.251</b>	<b>99,53</b>	<b>29.378</b>	<b>46,6%</b>
II	100,6		12.582,51	147.408,84	19.158,21	7.982,37	85.864	62.280	<b>159.653</b>	<b>99,47</b>	<b>12.605</b>	<b>20,2%</b>	<b>1.682.897</b>	<b>99,92</b>	<b>29.384</b>	<b>47,2%</b>
III	100,5		12.582,51	147.408,84	19.158,21	7.982,37	89.894	65.289	<b>158.819</b>	<b>99,48</b>	<b>12.607</b>	<b>19,3%</b>	<b>1.681.619</b>	<b>99,92</b>	<b>29.378</b>	<b>45,0%</b>
IV	101,1		12.582,51	147.408,84	19.158,21	7.982,37	89.582	64.948	<b>157.838</b>	<b>99,38</b>	<b>12.610</b>	<b>19,4%</b>	<b>1.678.367</b>	<b>99,81</b>	<b>29.374</b>	<b>45,2%</b>
V	100,5		12.582,51	147.408,84	19.158,21	7.982,37	89.720	65.025	<b>156.724</b>	<b>99,29</b>	<b>12.613</b>	<b>19,4%</b>	<b>1.673.558</b>	<b>99,71</b>	<b>29.391</b>	<b>45,2%</b>
VI	100,3		12.582,51	147.408,84	19.158,21	7.982,37	89.793	65.070	<b>156.034</b>	<b>99,56</b>	<b>12.615</b>	<b>19,4%</b>	<b>1.673.119</b>	<b>99,97</b>	<b>29.384</b>	<b>45,2%</b>
VII	100,2		12.582,51	147.408,84	19.158,21	7.982,37	89.330	64.731	<b>155.325</b>	<b>99,55</b>	<b>12.617</b>	<b>19,5%</b>	<b>1.672.598</b>	<b>99,97</b>	<b>29.376</b>	<b>45,4%</b>
VIII	100,9		12.582,51	147.408,84	19.158,21	7.982,37	89.202	64.639	<b>154.719</b>	<b>99,61</b>	<b>12.619</b>	<b>19,5%</b>	<b>1.671.959</b>	<b>99,96</b>	<b>29.368</b>	<b>45,4%</b>
IX	100,8		12.582,51	147.408,84	19.158,21	7.982,37	89.980	65.218	<b>154.017</b>	<b>99,55</b>	<b>12.621</b>	<b>19,4%</b>	<b>1.669.723</b>	<b>99,87</b>	<b>29.372</b>	<b>45,0%</b>
X	100,9		12.582,51	147.408,84	19.158,21	7.982,37	91.132	66.048	<b>152.741</b>	<b>99,17</b>	<b>12.625</b>	<b>19,1%</b>	<b>1.663.278</b>	<b>99,61</b>	<b>29.383</b>	<b>44,5%</b>
XI	100,9		12.582,51	147.408,84	19.158,21	7.982,37	95.312	69.136	<b>151.609</b>	<b>99,26</b>	<b>12.628</b>	<b>18,3%</b>	<b>1.661.711</b>	<b>99,91</b>	<b>29.374</b>	<b>42,5%</b>
XII 21.	100,4		12.582,51	147.408,84	19.158,21	7.982,37	...	...	<b>150.601</b>	<b>99,34</b>	<b>12.631</b>	<b>...</b>	<b>1.660.460</b>	<b>99,92</b>	<b>29.365</b>	<b>...</b>

Напомена: Републички завод за статистику је променио методологију обрачуна просечне зараде од 2018. године, тако да ће се месечна саопштења о просечним зарадама убудуће објављивати 55 дана по истеку месеца на који се зарада односи.

## ПРЕГЛЕД ОСНОВНИХ НОРМИ ИЗ ЗАКОНА О ПИО

Члан 80. Закона о пензијском и инвалидском осигурању ("Сл. гласник РС", број 86/2019):

Пензија се почев од пензије за месец јануар текуће године усклађује у проценту који представља збир половине процента промене потрошачких цена и половине процента промене просечне зараде без пореза и доприноса.

Усклађивање пензије у смислу става 1. овог члана врши се на основу података органа надлежног за послове статистике о промени просечне зараде без пореза и доприноса запослених на територији Републике Србије и промени потрошачких цена за период од 12 месеци рачунајући уназад почев од месеца јуна претходне календарске године, у односу на период од 12 месеци који претходи наведеном периоду.

<b>Чл. 61: ВИСИНА ПЕНЗИЈЕ = ЛИЧНИ БОД x ВРЕДНОСТ ОПШТЕГ БОДА</b>	
Чл. 62: ЛИЧНИ БОД = ЛИЧНИ КОЕФИЦИЈЕНТ ОСИГУРАНИКА x ПЕНЗИЈСКИ СТАЖ ОСИГУРАНИКА	
Утврдила Влада Републике Србије - усклађује се као пензија ОПШТИ БОД Почетна вредност 218,30 динара - од 01. априла 2003. године (чл. 70, чл. 249)	
Чл. 78: Лични коефицијент не може износити више од 3,8	
Чл. 63. ст 1:	
ГОДИШЊИ ЛИЧНИ КОЕФИЦИЈЕНТ =	$\frac{\text{УКУПНА ГОДИШЊА ЗАРАДА ОСИГУРАНИКА}}{\text{ПРОСЕЧНА ГОДИШЊА ЗАРАДА У РЕПУБЛИЦИ}}$
Чл. 63. ст. 6: Годишњи лични коефицијент може износити највише пет.	

<p><b>НАЈНИЖИ ИЗНОС СТАРОСНЕ, ПРЕВРЕМЕНЕ СТАРОСНЕ ОДНОСНО ИНВАЛИДСКЕ ПЕНЗИЈЕ</b> утврђен од 01. јануара 2011. године (чл. 76) износи:</p> <p>- 11.447,81 за категорију запослених и самосталних делатности - 9.000,00 за категорију пољопривредника</p>
---

Чл. 1246: НАКНАДА ПОГРЕБНИХ ТРОШКОВА надаље се усклађује на исти начин као и пензија.
ЈАНУАР - ДЕЦЕМБАР 2021
<b>44.107 динара</b>

<b>Чл. 19: Осигураник стиче право на старосну пензију</b>		
МУШКАРАЦ	65 година живота и најмање 15 година стажа	45 година осигурања
ЖЕНА		

Чл 19а: изузетно од чл. 19 овог Закона, осигураник жена која наврши најмање 15 година стажа осигурања стиче право на старосну пензију кад наврши године живота:			
--	--	--	--

<b>2015</b>	60 година и 6 месеци	<b>2024</b>	63 године и 8 месеци
<b>2016</b>	61 годину	<b>2025</b>	63 године и 10 месеци
<b>2017</b>	61 годину и 6 месеци	<b>2026</b>	64 године
<b>2018</b>	62 године	<b>2027</b>	64 године и 2 месеца
<b>2019</b>	62 године и 6 месеци	<b>2028</b>	64 године и 4 месеца
<b>2020</b>	63 године	<b>2029</b>	64 године и 6 месеци
<b>2021</b>	63 године и 2 месеца	<b>2030</b>	64 године и 8 месеци
<b>2022</b>	63 године и 4 месеца	<b>2031</b>	64 године и 10 месеци
<b>2023</b>	63 године и 6 месеци	<b>2032</b>	65 година

УСЛОВИ ЗА ПРЕВРЕМЕНУ СТАРОСНУ ПЕНЗИЈУ:		
<p><b>Чл 70а: Висина превремене старосне пензије одређује се на исти начин као и висина старосне пензије, с тим што се износ тако одређене пензије трајно умањује за 0,34% за сваки месец пре навршених 65 година живота.</b></p> <p><b>Чл 70б: Изузетно од члана 70а, овог закона, осигуранику жени се превремена пензија одређује на начин како се одређује старосна пензија, с тим што се износ те пензије трајно умањује за 0,34% за сваки месец ранијег одласка у пензију пре навршених година живота предвиђених чланом 19а Закона.</b></p> <p><b>Чл 70в: Износ превремене старосне пензије утврђен у складу са чл. 70а и 70б овог закона умањује се највише до 20,4%.</b></p> <p><b>Чл. 19б: Осигураник стиче право на превремену старосну пензију кад наврши најмање 40 година стажа осигурања и најмање 60 година живота.</b></p> <p><b>Чл. 19в: Изузетно од члана 19б овог закона, осигураник стиче право на превремену старосну пензију кад наврши:</b></p>		
ГОДИНА	МУШКАРАЦ	ЖЕНА
<b>2015</b>	55 година живота и 40 година стажа осигурања	54 година и 4 месеца живота и 36 година и 4 месеца стажа осигурања
<b>2016</b>	55 година и 8 месеци живота и 40 година стажа осигурања	55 година живота и 37 година стажа осигурања
<b>2017</b>	56 година и 4 месеца живота и 40 година стажа осигурања	55 година живота и 8 месеци и 37 година и 6 месеци стажа осигурања
<b>2018</b>	57 година живота и 40 година стажа осигурања	56 година и 4 месеци живота и 38 година стажа осигурања
<b>2019</b>	57 година и 8 месеци живота и 40 година стажа осигурања	57 година живота и 38 година и 6 месеци стажа осигурања
<b>2020</b>	58 година и 4 месеца живота и 40 година стажа осигурања	57 година и 8 месеци живота и 39 година стажа осигурања
<b>2021</b>	59 година живота и 40 година стажа осигурања	58 година и 4 месеца живота и 39 година и 4 месеца стажа осигурања
<b>2022</b>	59 година и 6 месеци живота и 40 година стажа осигурања	59 година живота и 39 година и 8 месеци стажа осигурања
<b>2023</b>	60 година живота и 40 година стажа осигурања	59 година и 6 месеци живота и 40 година стажа осигурања

## БРОЈ КОРИСНИКА ПО ВРСТИ ПЕНЗИЈЕ И ПРОСЕЧАН ИЗНОС ПЕНЗИЈЕ У 2021. ГОДИНИ

СВЕ КАТЕГОРИЈЕ	СТАРОСНА		ИНВАЛИДСКА		ПОРОДИЧНА		УКУПНО	
	БРОЈ КОРИСНИКА	ПРОСЕЧАН ИЗНОС ПЕНЗИЈЕ	БРОЈ КОРИСНИКА	ПРОСЕЧАН ИЗНОС ПЕНЗИЈЕ	БРОЈ КОРИСНИКА	ПРОСЕЧАН ИЗНОС ПЕНЗИЈЕ	БРОЈ КОРИСНИКА	ПРОСЕЧАН ИЗНОС ПЕНЗИЈЕ
Јануар	1.086.139	31.611	263.543	27.520	334.569	23.590	1.684.251	29.378
Фебруар	1.085.534	31.619	262.450	27.519	334.913	23.602	1.682.897	29.384
Март	1.084.753	31.616	261.124	27.505	335.742	23.605	1.681.619	29.378
Април	1.083.038	31.612	259.704	27.492	335.625	23.607	1.678.367	29.374
Мај	1.080.562	31.627	258.044	27.497	334.952	23.635	1.673.558	29.391
Јун	1.080.732	31.617	257.032	27.491	335.355	23.635	1.673.119	29.384
Јул	1.080.961	31.607	256.233	27.482	335.404	23.631	1.672.598	29.376
Август	1.081.080	31.597	255.555	27.470	335.324	23.627	1.671.959	29.368
Септембар	1.081.791	31.583	254.692	27.452	333.240	23.660	1.669.723	29.372
Октобар	1.080.418	31.578	253.000	27.441	329.860	23.681	1.663.278	29.383
Новембар	1.078.885	31.580	251.261	27.426	331.565	23.670	1.661.711	29.374
Децембар	1.078.359	31.571	250.074	27.417	332.027	23.668	1.660.460	29.365
ПРОСЕК за период	1.081.854	31.602	256.893	27.477	334.048	23.634	1.672.795	29.377
Структура броја корисника за период	64,7%		15,4%		20,0%		100,0%	

ЗАПОСЛЕНИ	СТАРОСНА		ИНВАЛИДСКА		ПОРОДИЧНА		УКУПНО	
	БРОЈ КОРИСНИКА	ПРОСЕЧАН ИЗНОС ПЕНЗИЈЕ	БРОЈ КОРИСНИКА	ПРОСЕЧАН ИЗНОС ПЕНЗИЈЕ	БРОЈ КОРИСНИКА	ПРОСЕЧАН ИЗНОС ПЕНЗИЈЕ	БРОЈ КОРИСНИКА	ПРОСЕЧАН ИЗНОС ПЕНЗИЈЕ
Јануар	892.149	34.366	233.441	28.316	297.166	24.647	1.422.756	31.343
Фебруар	892.021	34.362	232.399	28.319	297.501	24.657	1.421.921	31.344
Март	891.764	34.345	231.139	28.307	298.143	24.660	1.421.046	31.331
Април	890.711	34.328	229.853	28.296	298.005	24.661	1.418.569	31.320
Мај	889.047	34.332	228.350	28.303	297.360	24.691	1.414.757	31.333
Јун	889.509	34.309	227.410	28.297	297.698	24.689	1.414.617	31.318
Јул	890.091	34.284	226.678	28.289	297.760	24.681	1.414.529	31.302
Август	890.500	34.262	226.050	28.279	297.679	24.677	1.414.229	31.288
Септембар	891.451	34.234	225.264	28.261	295.915	24.708	1.412.630	31.286
Октобар	890.813	34.212	223.744	28.250	292.950	24.729	1.407.507	31.290
Новембар	890.074	34.198	222.196	28.234	294.312	24.718	1.406.582	31.272
Децембар	890.078	34.173	221.103	28.225	294.633	24.716	1.405.814	31.255
ПРОСЕК за период	890.684	34.284	227.302	28.282	296.594	24.686	1.414.580	31.307
Структура броја корисника за период	63,0%		16,1%		21,0%		100,0%	

## БРОЈ КОРИСНИКА ПО ВРСТИ ПЕНЗИЈЕ И ПРОСЕЧАН ИЗНОС ПЕНЗИЈЕ У 2021. ГОДИНИ

САМОСТАЛНЕ ДЕЛАТНОСТИ	СТАРОСНА		ИНВАЛИДСКА		ПОРОДИЧНА		УКУПНО	
	БРОЈ КОРИСНИКА	ПРОСЕЧАН ИЗНОС ПЕНЗИЈЕ	БРОЈ КОРИСНИКА	ПРОСЕЧАН ИЗНОС ПЕНЗИЈЕ	БРОЈ КОРИСНИКА	ПРОСЕЧАН ИЗНОС ПЕНЗИЈЕ	БРОЈ КОРИСНИКА	ПРОСЕЧАН ИЗНОС ПЕНЗИЈЕ
Јануар	65.484	30.561	17.376	27.167	18.130	21.489	100.990	28.348
Фебруар	65.757	30.523	17.351	27.136	18.215	21.486	101.323	28.319
Март	66.050	30.487	17.322	27.109	18.382	21.473	101.754	28.284
Април	66.262	30.449	17.247	27.074	18.451	21.466	101.960	28.252
Мај	66.413	30.425	17.166	27.051	18.498	21.467	102.077	28.234
Јун	66.737	30.391	17.147	27.036	18.584	21.466	102.468	28.211
Јул	67.002	30.356	17.103	27.014	18.639	21.462	102.744	28.186
Август	67.260	30.326	17.076	26.983	18.675	21.436	103.011	28.160
Септембар	67.565	30.292	17.045	26.955	18.466	21.516	103.076	28.168
Октобар	67.862	30.237	16.968	26.919	18.200	21.593	103.030	28.164
Новембар	68.097	30.201	16.872	26.904	18.551	21.510	103.520	28.106
Децембар	68.465	30.144	16.853	26.863	18.727	21.469	104.045	28.051
<b>ПРОСЕК за период</b>	<b>66.913</b>	<b>30.364</b>	<b>17.127</b>	<b>27.019</b>	<b>18.460</b>	<b>21.486</b>	<b>102.500</b>	<b>28.206</b>
Структура броја корисника за период	65,3%		16,7%		18,0%		100,0%	

ПОЉО-ПРИВРЕДНИЦИ	СТАРОСНА		ИНВАЛИДСКА		ПОРОДИЧНА		УКУПНО	
	БРОЈ КОРИСНИКА	ПРОСЕЧАН ИЗНОС ПЕНЗИЈЕ	БРОЈ КОРИСНИКА	ПРОСЕЧАН ИЗНОС ПЕНЗИЈЕ	БРОЈ КОРИСНИКА	ПРОСЕЧАН ИЗНОС ПЕНЗИЈЕ	БРОЈ КОРИСНИКА	ПРОСЕЧАН ИЗНОС ПЕНЗИЈЕ
Јануар	128.506	13.024	12.726	13.405	19.273	9.259	160.505	12.602
Фебруар	127.756	13.028	12.700	13.404	19.197	9.261	159.653	12.605
Март	126.939	13.032	12.663	13.404	19.217	9.268	158.819	12.607
Април	126.065	13.035	12.604	13.409	19.169	9.284	157.838	12.610
Мај	125.102	13.039	12.528	13.415	19.094	9.292	156.724	12.613
Јун	124.486	13.043	12.475	13.418	19.073	9.298	156.034	12.615
Јул	123.868	13.045	12.452	13.418	19.005	9.301	155.325	12.617
Август	123.320	13.048	12.429	13.422	18.970	9.306	154.719	12.619
Септембар	122.775	13.049	12.383	13.425	18.859	9.307	154.017	12.621
Октобар	121.743	13.055	12.288	13.427	18.710	9.305	152.741	12.625
Новембар	120.714	13.059	12.193	13.426	18.702	9.325	151.609	12.628
Децембар	119.816	13.063	12.118	13.432	18.667	9.332	150.601	12.631
<b>ПРОСЕК за период</b>	<b>124.258</b>	<b>13.043</b>	<b>12.463</b>	<b>13.417</b>	<b>18.995</b>	<b>9.295</b>	<b>155.715</b>	<b>12.616</b>
Структура броја корисника за период	79,8%		8,0%		12,2%		100,0%	

ПРОСЕЧНА ЗАРАДА БЕЗ ПОРЕЗА И ДОПРИНОСА У 2021. ГОДИНИ  
И УЧЕШЋЕ ПРОСЕЧНИХ ПЕНЗИЈА У ЗАРАДИ БЕЗ ПОРЕЗА И ДОПРИНОСА

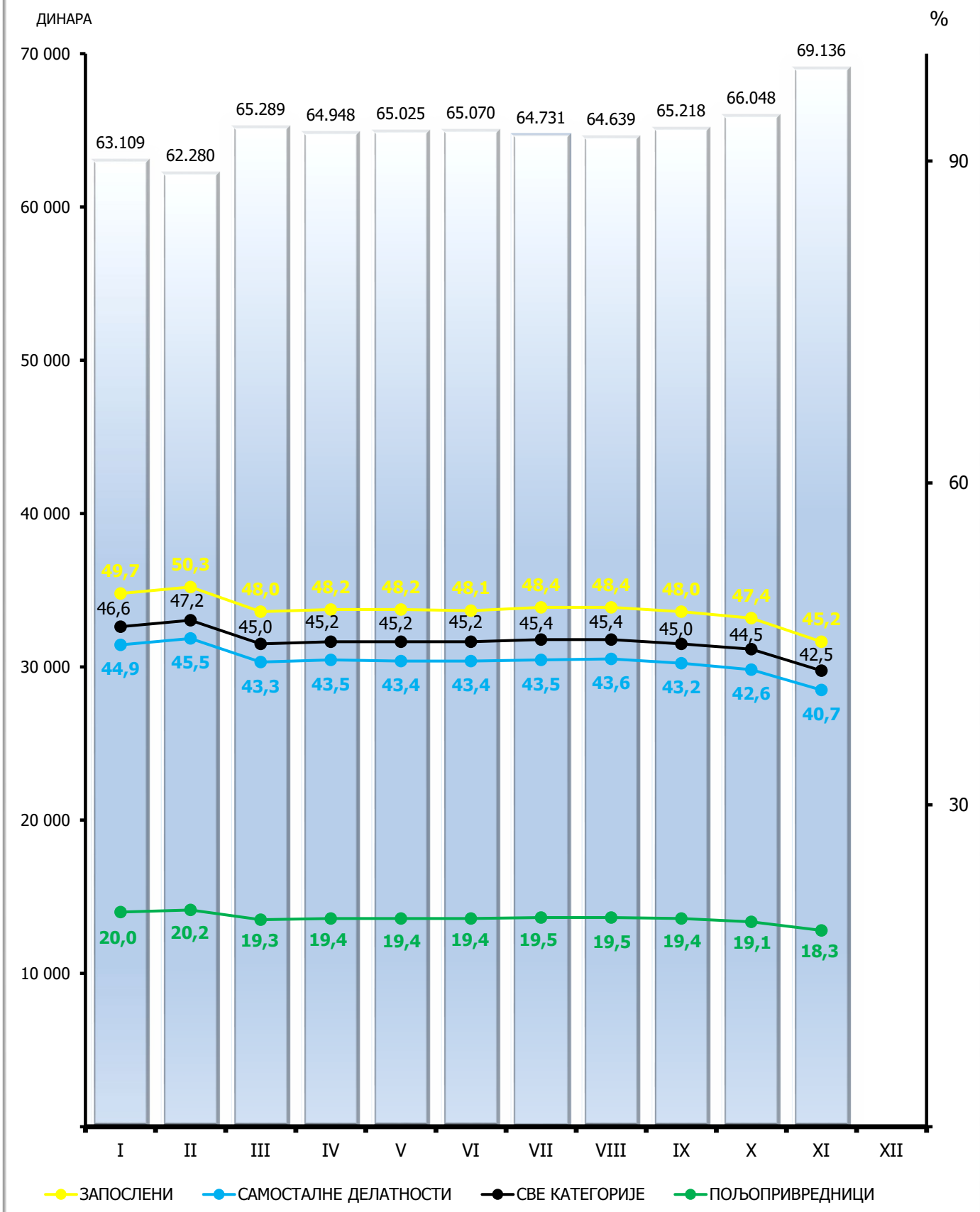

## КОРИСНИЦИ ПЕНЗИЈЕ ПО ОПШТИМ И ПОСЕБНИМ ПРОПИСИМА

СВЕ КАТЕГОРИЈЕ

2021 год.	МЕСЕЦ	ПО ОПШТИМ ПРОПИСИМА	ПО ПОСЕБНИМ ПРОПИСИМА												ПО ПОСЕБНИМ ПРОПИСИМА УКУПНО	УКУПНО	
			По посебним савезним прописима					По посебним републичким прописима									Професионална војна лица
			Учесници НОР-а пре 9.IX 1943	Носиоци споменице 1941. године	Савезно МИП	Савезно МУП	Административне пензије	Учесници НОР-а после 9.IX 1943	Борци на одговорним дужностима	Републичко МУП	Изузетне пензије	Академици	Рудари				
БРОЈ КОРИСНИКА ПЕНЗИЈА	Јануар	1.604.502	3.256	383	179	828	688	11.704	102	26.666	49	21	981	34.892	79.749	<b>1.684.251</b>	
	Фебруар	1.603.396	3.213	379	180	826	687	11.509	102	26.749	49	22	965	34.820	79.501	<b>1.682.897</b>	
	Март	1.602.425	3.160	368	178	824	679	11.321	101	26.797	49	21	957	34.739	79.194	<b>1.681.619</b>	
	Април	1.599.613	3.104	364	179	820	672	11.060	100	26.834	47	20	941	34.613	78.754	<b>1.678.367</b>	
	Мај	1.595.289	3.034	355	177	815	666	10.818	96	26.848	48	20	930	34.462	78.269	<b>1.673.558</b>	
	Јун	1.595.145	2.997	348	177	815	660	10.634	92	26.886	46	19	915	34.385	77.974	<b>1.673.119</b>	
	Јул	1.594.979	2.926	343	176	811	656	10.437	89	26.914	45	19	898	34.305	77.619	<b>1.672.598</b>	
	Август	1.594.589	2.878	340	174	806	653	10.309	88	26.931	45	19	892	34.235	77.370	<b>1.671.959</b>	
	Септембар	1.592.694	2.834	334	176	801	645	10.151	86	26.924	45	19	880	34.134	77.029	<b>1.669.723</b>	
	Октобар	1.586.845	2.759	330	172	790	641	9.908	83	26.879	43	19	857	33.952	76.433	<b>1.663.278</b>	
	Новембар	1.585.602	2.713	326	171	784	634	9.685	81	26.985	42	17	844	33.827	76.109	<b>1.661.711</b>	
	Децембар	1.584.705	2.663	323	173	780	628	9.468	80	27.031	42	17	836	33.714	75.755	<b>1.660.460</b>	
ПРОСЕЧАН ИЗНОС ПЕНЗИЈЕ	Јануар	28.218	36.972	57.393	53.133	52.110	39.420	29.054	36.631	57.942	49.375	52.912	29.915	59.047	52.717	<b>29.378</b>	
	Фебруар	28.223	37.007	57.601	52.500	52.175	39.447	29.112	36.522	57.943	49.375	51.405	29.827	59.051	52.799	<b>29.384</b>	
	Март	28.218	37.023	57.266	52.522	52.050	39.413	29.052	36.359	57.945	49.375	53.006	29.836	59.041	52.851	<b>29.378</b>	
	Април	28.214	37.058	57.080	52.103	51.929	39.369	29.060	36.372	57.948	49.351	52.046	29.852	59.044	52.941	<b>29.374</b>	
	Мај	28.230	37.107	56.994	51.628	51.832	39.432	29.133	36.138	57.972	48.773	52.046	29.863	59.046	53.042	<b>29.391</b>	
	Јун	28.224	37.038	56.904	51.706	51.789	39.437	29.099	36.257	57.991	49.081	50.986	29.840	59.054	53.110	<b>29.384</b>	
	Јул	28.216	37.012	57.047	51.589	51.901	39.393	29.119	36.063	57.996	49.695	50.986	29.793	59.067	53.198	<b>29.376</b>	
	Август	28.209	36.988	57.183	51.724	51.776	39.375	29.142	35.911	58.021	49.695	50.986	29.796	59.076	53.260	<b>29.368</b>	
	Септембар	28.212	36.956	57.289	51.425	51.675	39.393	29.178	35.892	58.071	49.695	50.986	29.791	59.088	53.341	<b>29.372</b>	
	Октобар	28.222	36.966	57.382	51.684	51.808	39.347	29.232	36.071	58.154	49.159	50.986	29.790	59.120	53.479	<b>29.383</b>	
	Новембар	28.213	36.917	57.274	51.243	51.676	39.372	29.264	36.117	58.136	49.444	50.105	29.799	59.122	53.558	<b>29.374</b>	
	Децембар	28.205	36.912	57.221	50.998	51.692	39.304	29.321	36.324	58.142	48.748	50.105	29.851	59.121	53.644	<b>29.365</b>	

## КОРИСНИЦИ ПЕНЗИЈЕ ПО ОПШТИМ И ПОСЕБНИМ ПРОПИСИМА

### ЗАПОСЛЕНИ

2021 год.	МЕСЕЦ	ПО ОПШТИМ ПРОПИСИМА	ПО ПОСЕБНИМ ПРОПИСИМА												ПО ПОСЕБНИМ ПРОПИСИМА УКУПНО	СВЕГА
			По посебним савезним прописима					По посебним републичким прописима								
			Учесници НОР-а пре 9.IX 1943	Носиоци споменице 1941. године	Савезно МИП	Савезно МУП	Админи- стративне пензије	Учесници НОР-а после 9.IX 1943	Борци на одговорним дужностима	Републичко МУП	Изузетне пензије	Академици	Рудари	Професионална војна лица		
<b>БРОЈ КОРИСНИКА ПЕНЗИЈА</b>	Јануар	1.344.102	3.170	379	179	828	688	10.699	102	26.666	49	21	981	34.892	78.654	<b>1.422.756</b>
	Фебруар	1.343.485	3.130	375	180	826	687	10.531	102	26.749	49	22	965	34.820	78.436	<b>1.421.921</b>
	Март	1.342.896	3.079	364	178	824	679	10.362	101	26.797	49	21	957	34.739	78.150	<b>1.421.046</b>
	Април	1.340.832	3.024	360	179	820	672	10.127	100	26.834	47	20	941	34.613	77.737	<b>1.418.569</b>
	Мај	1.337.480	2.953	351	177	815	666	9.911	96	26.848	48	20	930	34.462	77.277	<b>1.414.757</b>
	Јун	1.337.612	2.919	344	177	815	660	9.747	92	26.886	46	19	915	34.385	77.005	<b>1.414.617</b>
	Јул	1.337.850	2.852	339	176	811	656	9.575	89	26.914	45	19	898	34.305	76.679	<b>1.414.529</b>
	Август	1.337.786	2.804	336	174	806	653	9.460	88	26.931	45	19	892	34.235	76.443	<b>1.414.229</b>
	Септембар	1.336.510	2.759	330	176	801	645	9.321	86	26.924	45	19	880	34.134	76.120	<b>1.412.630</b>
	Октобар	1.331.945	2.689	326	172	790	641	9.111	83	26.879	43	19	857	33.952	75.562	<b>1.407.507</b>
	Новембар	1.331.331	2.643	322	171	784	634	8.901	81	26.985	42	17	844	33.827	75.251	<b>1.406.582</b>
	Децембар	1.330.884	2.597	319	173	780	628	8.713	80	27.031	42	17	836	33.714	74.930	<b>1.405.814</b>
<b>ПРОСЕЧАН ИЗНОС ПЕНЗИЈЕ</b>	Јануар	30.064	37.189	57.585	53.133	52.110	39.420	30.191	36.631	57.942	49.375	52.912	29.915	59.047	53.201	<b>31.343</b>
	Фебруар	30.064	37.221	57.797	52.500	52.175	39.447	30.243	36.522	57.943	49.375	51.405	29.827	59.051	53.272	<b>31.344</b>
	Март	30.052	37.232	57.464	52.522	52.050	39.413	30.181	36.359	57.945	49.375	53.006	29.836	59.041	53.318	<b>31.331</b>
	Април	30.040	37.272	57.278	52.103	51.929	39.369	30.187	36.372	57.948	49.351	52.046	29.852	59.044	53.400	<b>31.320</b>
	Мај	30.052	37.330	57.196	51.628	51.832	39.432	30.241	36.138	57.972	48.773	52.046	29.863	59.046	53.490	<b>31.333</b>
	Јун	30.038	37.250	57.109	51.706	51.789	39.437	30.192	36.257	57.991	49.081	50.986	29.840	59.054	53.550	<b>31.318</b>
	Јул	30.023	37.210	57.257	51.589	51.901	39.393	30.199	36.063	57.996	49.695	50.986	29.793	59.067	53.627	<b>31.302</b>
	Август	30.008	37.189	57.397	51.724	51.776	39.375	30.216	35.911	58.021	49.695	50.986	29.796	59.076	53.685	<b>31.288</b>
	Септембар	30.006	37.164	57.508	51.425	51.675	39.393	30.232	35.892	58.071	49.695	50.986	29.791	59.088	53.758	<b>31.286</b>
	Октобар	30.009	37.175	57.605	51.684	51.808	39.347	30.253	36.071	58.154	49.159	50.986	29.790	59.120	53.881	<b>31.290</b>
	Новембар	29.990	37.134	57.498	51.243	51.676	39.372	30.294	36.117	58.136	49.444	50.105	29.799	59.122	53.957	<b>31.272</b>
	Децембар	29.973	37.117	57.447	50.998	51.692	39.304	30.340	36.324	58.142	48.748	50.105	29.851	59.121	54.031	<b>31.255</b>



## КОРИСНИЦИ ПЕНЗИЈЕ ПО ОПШТИМ И ПОСЕБНИМ ПРОПИСИМА

### САМОСТАЛНЕ ДЕЛАТНОСТИ

2021 год.	МЕСЕЦ	ПО ОПШТИМ ПРОПИСИМА	ПО ПОСЕБНИМ ПРОПИСИМА											ПО ПОСЕБНИМ ПРОПИСИМА УКУПНО	СВЕГА	
			По посебним савезним прописима					По посебним републичким прописима								Професионална војна лица
			Учесници НОР-а пре 9.IX 1943	Носиоци споменнице 1941. године	Савезно МИП	Савезно МУП	Административне пензије	Учесници НОР-а после 9.IX 1943	Борци на одговорним дужностима	Републичко МУП	Изузетне пензије	Академици	Рудари			
БРОЈ КОРИСНИКА ПЕНЗИЈА	Јануар	100.558	35	4				393							432	<b>100.990</b>
	Фебруар	100.906	35	4				378							417	<b>101.323</b>
	Март	101.340	35	4				375							414	<b>101.754</b>
	Април	101.556	35	4				365							404	<b>101.960</b>
	Мај	101.676	35	4				362							401	<b>102.077</b>
	Јун	102.074	34	4				356							394	<b>102.468</b>
	Јул	102.358	34	4				348							386	<b>102.744</b>
	Август	102.628	34	4				345							383	<b>103.011</b>
	Септембар	102.696	34	4				342							380	<b>103.076</b>
	Октобар	102.661	31	4				334							369	<b>103.030</b>
	Новембар	103.156	30	4				330							364	<b>103.520</b>
	Децембар	103.695	27	4				319							350	<b>104.045</b>
ПРОСЕЧАН ИЗНОС ПЕНЗИЈЕ	Јануар	28.350	32.669	39.220				27.517							28.043	<b>28.348</b>
	Фебруар	28.319	32.669	39.220				27.674							28.204	<b>28.319</b>
	Март	28.285	32.669	39.220				27.340							27.905	<b>28.284</b>
	Април	28.254	32.669	39.220				27.257							27.844	<b>28.252</b>
	Мај	28.235	32.669	39.220				27.430							28.005	<b>28.234</b>
	Јун	28.211	32.909	39.220				27.476							28.064	<b>28.211</b>
	Јул	28.187	32.909	39.220				27.444							28.048	<b>28.186</b>
	Август	28.160	32.909	39.220				27.473							28.078	<b>28.160</b>
	Септембар	28.167	32.909	39.220				27.657							28.249	<b>28.168</b>
	Октобар	28.163	32.335	39.220				27.871							28.369	<b>28.164</b>
	Новембар	28.105	32.129	39.220				27.807							28.289	<b>28.106</b>
	Децембар	28.050	32.637	39.220				27.763							28.270	<b>28.051</b>

## КОРИСНИЦИ ПЕНЗИЈЕ ПО ОПШТИМ И ПОСЕБНИМ ПРОПИСИМА

### ПОЉОПРИВРЕДНИЦИ

2021 год.	МЕСЕЦ	ПО ОПШТИМ ПРОПИСИМА	ПО ПОСЕБНИМ ПРОПИСИМА											ПО ПОСЕБНИМ ПРОПИСИМА УКУПНО	СВЕГА	
			По посебним савезним прописима					По посебним републичким прописима								Професионална војна лица
			Учесници НОР-а пре 9.IX 1943	Носиоци споменице 1941. године	Савезно МИП	Савезно МУП	Административне пензије	Учесници НОР-а после 9.IX 1943	Борци на одговорним дужностима	Републичко МУП	Изузетне пензије	Академици	Рудари			
БРОЈ КОРИСНИКА ПЕНЗИЈА	Јануар	159.842	51				612							663	<b>160.505</b>	
	Фебруар	159.005	48				600							648	<b>159.653</b>	
	Март	158.189	46				584							630	<b>158.819</b>	
	Април	157.225	45				568							613	<b>157.838</b>	
	Мај	156.133	46				545							591	<b>156.724</b>	
	Јун	155.459	44				531							575	<b>156.034</b>	
	Јул	154.771	40				514							554	<b>155.325</b>	
	Август	154.175	40				504							544	<b>154.719</b>	
	Септембар	153.488	41				488							529	<b>154.017</b>	
	Октобар	152.239	39				463							502	<b>152.741</b>	
	Новембар	151.115	40				454							494	<b>151.609</b>	
	Децембар	150.126	39				436							475	<b>150.601</b>	
ПРОСЕЧАН ИЗНОС ПЕНЗИЈЕ	Јануар	12.607	26.408				10.164							11.414	<b>12.602</b>	
	Фебруар	12.610	26.240				10.166							11.356	<b>12.605</b>	
	Март	12.612	26.325				10.108							11.292	<b>12.607</b>	
	Април	12.615	26.134				10.118							11.293	<b>12.610</b>	
	Мај	12.618	26.204				10.114							11.366	<b>12.613</b>	
	Јун	12.620	26.181				10.120							11.349	<b>12.615</b>	
	Јул	12.622	26.384				10.130							11.303	<b>12.617</b>	
	Август	12.624	26.384				10.115							11.312	<b>12.619</b>	
	Септембар	12.626	26.285				10.120							11.373	<b>12.621</b>	
	Октобар	12.630	26.244				10.123							11.376	<b>12.625</b>	
	Новембар	12.632	26.170				10.116							11.416	<b>12.628</b>	
	Децембар	12.634	26.244				10.096							11.421	<b>12.631</b>	

**КОРИСНИЦИ НОВЧАНЕ НАКНАДЕ ЗА ПОМОЋ И НЕГУ ДРУГОГ ЛИЦА  
У 2021. ГОДИНИ**

**СВЕ КАТЕГОРИЈЕ**

МЕСЕЦ	ЈЕДИНО ПРАВО		ПРАВО УЗ ПЕНЗИЈУ		УКУПНО	
	БРОЈ КОРИСНИКА	ПРОСЕЧАН ИЗНОС	БРОЈ КОРИСНИКА	ПРОСЕЧАН ИЗНОС	БРОЈ КОРИСНИКА	ПРОСЕЧАН ИЗНОС
<b>I</b>	5.042	10.596	72.234	19.045	<b>77.276</b>	<b>18.493</b>
<b>II</b>	5.023	10.615	71.781	19.055	<b>76.804</b>	<b>18.503</b>
<b>III</b>	4.969	10.586	72.230	19.056	<b>77.199</b>	<b>18.511</b>
<b>IV</b>	4.930	10.570	72.032	19.057	<b>76.962</b>	<b>18.513</b>
<b>V</b>	4.915	10.583	71.545	19.057	<b>76.460</b>	<b>18.512</b>
<b>VI</b>	4.867	10.591	71.589	19.058	<b>76.456</b>	<b>18.519</b>
<b>VII</b>	4.854	10.606	71.431	19.058	<b>76.285</b>	<b>18.520</b>
<b>VIII</b>	4.848	10.618	71.509	19.058	<b>76.357</b>	<b>18.522</b>
<b>IX</b>	4.829	10.644	71.855	19.059	<b>76.684</b>	<b>18.529</b>
<b>X</b>	4.816	10.661	71.509	19.059	<b>76.325</b>	<b>18.529</b>
<b>XI</b>	4.810	10.722	70.863	19.059	<b>75.673</b>	<b>18.529</b>
<b>XII</b>	4.815	10.755	70.793	19.060	<b>75.608</b>	<b>18.531</b>

**ЗАПОСЛЕНИ**

МЕСЕЦ	ЈЕДИНО ПРАВО		ПРАВО УЗ ПЕНЗИЈУ		УКУПНО	
	БРОЈ КОРИСНИКА	ПРОСЕЧАН ИЗНОС	БРОЈ КОРИСНИКА	ПРОСЕЧАН ИЗНОС	БРОЈ КОРИСНИКА	ПРОСЕЧАН ИЗНОС
<b>I</b>	4.885	10.481	59.037	19.042	<b>63.922</b>	<b>18.387</b>
<b>II</b>	4.868	10.492	58.672	19.042	<b>63.540</b>	<b>18.387</b>
<b>III</b>	4.814	10.461	59.003	19.043	<b>63.817</b>	<b>18.395</b>
<b>IV</b>	4.780	10.449	58.824	19.043	<b>63.604</b>	<b>18.397</b>
<b>V</b>	4.764	10.463	58.438	19.043	<b>63.202</b>	<b>18.396</b>
<b>VI</b>	4.721	10.477	58.488	19.044	<b>63.209</b>	<b>18.404</b>
<b>VII</b>	4.708	10.492	58.376	19.044	<b>63.084</b>	<b>18.406</b>
<b>VIII</b>	4.701	10.502	58.456	19.045	<b>63.157</b>	<b>18.409</b>
<b>IX</b>	4.684	10.531	58.712	19.045	<b>63.396</b>	<b>18.416</b>
<b>X</b>	4.668	10.544	58.412	19.046	<b>63.080</b>	<b>18.417</b>
<b>XI</b>	4.663	10.606	57.929	19.046	<b>62.592</b>	<b>18.417</b>
<b>XII</b>	4.670	10.643	57.860	19.046	<b>62.530</b>	<b>18.419</b>

**КОРИСНИЦИ НОВЧАНЕ НАКНАДЕ ЗА ПОМОЋ И НЕГУ ДРУГОГ ЛИЦА  
У 2021. ГОДИНИ**

**САМОСТАЛНЕ ДЕЛАТНОСТИ**

МЕСЕЦ	ЈЕДИНО ПРАВО		ПРАВО УЗ ПЕНЗИЈУ		УКУПНО	
	БРОЈ КОРИСНИКА	ПРОСЕЧАН ИЗНОС	БРОЈ КОРИСНИКА	ПРОСЕЧАН ИЗНОС	БРОЈ КОРИСНИКА	ПРОСЕЧАН ИЗНОС
<b>I</b>	41	11.850	3.406	19.077	<b>3.447</b>	<b>18.991</b>
<b>II</b>	42	12.024	3.398	19.077	<b>3.440</b>	<b>18.991</b>
<b>III</b>	43	12.190	3.458	19.078	<b>3.501</b>	<b>18.994</b>
<b>IV</b>	43	12.190	3.456	19.078	<b>3.499</b>	<b>18.994</b>
<b>V</b>	43	12.190	3.456	19.082	<b>3.499</b>	<b>18.997</b>
<b>VI</b>	40	12.070	3.481	19.083	<b>3.521</b>	<b>19.003</b>
<b>VII</b>	40	12.070	3.481	19.083	<b>3.521</b>	<b>19.003</b>
<b>VIII</b>	40	12.070	3.496	19.083	<b>3.536</b>	<b>19.004</b>
<b>IX</b>	39	11.888	3.518	19.088	<b>3.557</b>	<b>19.009</b>
<b>X</b>	41	12.243	3.535	19.088	<b>3.576</b>	<b>19.010</b>
<b>XI</b>	42	12.754	3.514	19.088	<b>3.556</b>	<b>19.013</b>
<b>XII</b>	42	12.754	3.539	19.088	<b>3.581</b>	<b>19.014</b>

**ПОЉОПРИВРЕДНИЦИ**

МЕСЕЦ	ЈЕДИНО ПРАВО		ПРАВО УЗ ПЕНЗИЈУ		УКУПНО	
	БРОЈ КОРИСНИКА	ПРОСЕЧАН ИЗНОС	БРОЈ КОРИСНИКА	ПРОСЕЧАН ИЗНОС	БРОЈ КОРИСНИКА	ПРОСЕЧАН ИЗНОС
<b>I</b>	116	15.008	9.791	19.052	<b>9.907</b>	<b>19.004</b>
<b>II</b>	113	15.381	9.711	19.129	<b>9.824</b>	<b>19.086</b>
<b>III</b>	112	15.347	9.769	19.130	<b>9.881</b>	<b>19.087</b>
<b>IV</b>	107	15.319	9.752	19.130	<b>9.859</b>	<b>19.089</b>
<b>V</b>	108	15.206	9.651	19.132	<b>9.759</b>	<b>19.088</b>
<b>VI</b>	106	15.131	9.620	19.131	<b>9.726</b>	<b>19.088</b>
<b>VII</b>	106	15.131	9.574	19.131	<b>9.680</b>	<b>19.088</b>
<b>VIII</b>	107	15.169	9.557	19.131	<b>9.664</b>	<b>19.087</b>
<b>IX</b>	106	15.170	9.625	19.131	<b>9.731</b>	<b>19.088</b>
<b>X</b>	107	15.169	9.562	19.131	<b>9.669</b>	<b>19.087</b>
<b>XI</b>	105	15.093	9.420	19.131	<b>9.525</b>	<b>19.086</b>
<b>XII</b>	103	15.014	9.394	19.131	<b>9.497</b>	<b>19.086</b>

## КОРИСНИЦИ НОВЧАНЕ НАКНАДЕ ЗА ТЕЛЕСНО ОШТЕЋЕЊЕ У 2021. ГОДИНИ

### СВЕ КАТЕГОРИЈЕ

МЕСЕЦ	ПОВРЕДА НА РАДУ И ПРОФЕСИОНАЛНО ОБОЉЕЊЕ						БОЛЕСТ ИЛИ ПОВРЕДА ВАН РАДА						УКУПНО	
	ЈЕДИНО ПРАВО		ПРАВО УЗ ПЕНЗИЈУ		СВЕГА		ЈЕДИНО ПРАВО		ПРАВО УЗ ПЕНЗИЈУ		СВЕГА			
	БРОЈ КОРИСНИКА	ПРОСЕЧАН ИЗНОС	БРОЈ КОРИСНИКА	ПРОСЕЧАН ИЗНОС	БРОЈ КОРИСНИКА	ПРОСЕЧАН ИЗНОС	БРОЈ КОРИСНИКА	ПРОСЕЧАН ИЗНОС	БРОЈ КОРИСНИКА	ПРОСЕЧАН ИЗНОС	БРОЈ КОРИСНИКА	ПРОСЕЧАН ИЗНОС	БРОЈ КОРИСНИКА	ПРОСЕЧАН ИЗНОС
<b>I</b>	1.545	3.101	4.912	3.832	6.457	3.657	4.320	1.608	40.384	1.531	44.704	1.539	<b>51.161</b>	<b>1.806</b>
<b>II</b>	1.541	3.101	4.884	3.833	6.425	3.658	4.304	1.608	40.017	1.531	44.321	1.539	<b>50.746</b>	<b>1.807</b>
<b>III</b>	1.536	3.100	4.871	3.830	6.407	3.655	4.283	1.608	39.670	1.531	43.953	1.539	<b>50.360</b>	<b>1.808</b>
<b>IV</b>	1.529	3.101	4.845	3.821	6.374	3.648	4.248	1.610	39.313	1.532	43.561	1.539	<b>49.935</b>	<b>1.808</b>
<b>V</b>	1.526	3.102	4.815	3.830	6.341	3.655	4.231	1.611	38.961	1.532	43.192	1.540	<b>49.533</b>	<b>1.811</b>
<b>VI</b>	1.511	3.096	4.790	3.832	6.301	3.656	4.149	1.616	38.636	1.532	42.785	1.541	<b>49.086</b>	<b>1.812</b>
<b>VII</b>	1.507	3.097	4.775	3.832	6.282	3.655	4.119	1.615	38.410	1.533	42.529	1.541	<b>48.811</b>	<b>1.813</b>
<b>VIII</b>	1.504	3.098	4.757	3.832	6.261	3.656	4.096	1.615	38.202	1.533	42.298	1.541	<b>48.559</b>	<b>1.813</b>
<b>IX</b>	1.496	3.100	4.748	3.833	6.244	3.657	4.074	1.615	37.949	1.533	42.023	1.540	<b>48.267</b>	<b>1.814</b>
<b>X</b>	1.489	3.101	4.736	3.832	6.225	3.657	4.041	1.615	37.600	1.533	41.641	1.541	<b>47.866</b>	<b>1.816</b>
<b>XI</b>	1.479	3.101	4.705	3.832	6.184	3.657	4.018	1.617	37.172	1.533	41.190	1.541	<b>47.374</b>	<b>1.817</b>
<b>XII</b>	1.478	3.102	4.675	3.829	6.153	3.655	3.962	1.621	36.724	1.533	40.686	1.542	<b>46.839</b>	<b>1.819</b>

### ЗАПОСЛЕНИ

МЕСЕЦ	ПОВРЕДА НА РАДУ И ПРОФЕСИОНАЛНО ОБОЉЕЊЕ						БОЛЕСТ ИЛИ ПОВРЕДА ВАН РАДА						УКУПНО	
	ЈЕДИНО ПРАВО		ПРАВО УЗ ПЕНЗИЈУ		СВЕГА		ЈЕДИНО ПРАВО		ПРАВО УЗ ПЕНЗИЈУ		СВЕГА			
	БРОЈ КОРИСНИКА	ПРОСЕЧАН ИЗНОС	БРОЈ КОРИСНИКА	ПРОСЕЧАН ИЗНОС	БРОЈ КОРИСНИКА	ПРОСЕЧАН ИЗНОС	БРОЈ КОРИСНИКА	ПРОСЕЧАН ИЗНОС	БРОЈ КОРИСНИКА	ПРОСЕЧАН ИЗНОС	БРОЈ КОРИСНИКА	ПРОСЕЧАН ИЗНОС	БРОЈ КОРИСНИКА	ПРОСЕЧАН ИЗНОС
<b>I</b>	1.513	3.101	4.355	3.764	5.868	3.593	4.213	1.598	38.822	1.521	43.035	1.529	<b>48.903</b>	<b>1.776</b>
<b>II</b>	1.509	3.101	4.330	3.766	5.839	3.594	4.197	1.597	38.469	1.521	42.666	1.529	<b>48.505</b>	<b>1.777</b>
<b>III</b>	1.503	3.099	4.317	3.763	5.820	3.591	4.177	1.597	38.128	1.521	42.305	1.529	<b>48.125</b>	<b>1.778</b>
<b>IV</b>	1.496	3.100	4.296	3.752	5.792	3.584	4.144	1.599	37.775	1.521	41.919	1.529	<b>47.711</b>	<b>1.778</b>
<b>V</b>	1.493	3.102	4.267	3.762	5.760	3.590	4.128	1.600	37.437	1.522	41.565	1.529	<b>47.325</b>	<b>1.780</b>
<b>VI</b>	1.477	3.096	4.249	3.763	5.726	3.591	4.048	1.604	37.122	1.522	41.170	1.530	<b>46.896</b>	<b>1.782</b>
<b>VII</b>	1.473	3.097	4.234	3.762	5.707	3.590	4.018	1.603	36.902	1.522	40.920	1.530	<b>46.627</b>	<b>1.782</b>
<b>VIII</b>	1.470	3.097	4.218	3.762	5.688	3.591	3.996	1.604	36.701	1.522	40.697	1.530	<b>46.385</b>	<b>1.783</b>
<b>IX</b>	1.463	3.100	4.211	3.762	5.674	3.592	3.974	1.604	36.447	1.522	40.421	1.530	<b>46.095</b>	<b>1.784</b>
<b>X</b>	1.456	3.101	4.203	3.763	5.659	3.593	3.942	1.605	36.115	1.522	40.057	1.530	<b>45.716</b>	<b>1.785</b>
<b>XI</b>	1.446	3.101	4.177	3.764	5.623	3.593	3.918	1.606	35.705	1.522	39.623	1.531	<b>45.246</b>	<b>1.787</b>
<b>XII</b>	1.444	3.099	4.150	3.760	5.594	3.589	3.862	1.611	35.267	1.522	39.129	1.531	<b>44.723</b>	<b>1.788</b>

## КОРИСНИЦИ НОВЧАНЕ НАКНАДЕ ЗА ТЕЛЕСНО ОШТЕЋЕЊЕ У 2021. ГОДИНИ

### САМОСТАЛНЕ ДЕЛАТНОСТИ

МЕСЕЦ	ПОВРЕДА НА РАДУ И ПРОФЕСИОНАЛНО ОБОЉЕЊЕ						БОЛЕСТ ИЛИ ПОВРЕДА ВАН РАДА						УКУПНО	
	ЈЕДИНО ПРАВО		ПРАВО УЗ ПЕНЗИЈУ		СВЕГА		ЈЕДИНО ПРАВО		ПРАВО УЗ ПЕНЗИЈУ		СВЕГА			
	БРОЈ КОРИСНИКА	ПРОСЕЧАН ИЗНОС	БРОЈ КОРИСНИКА	ПРОСЕЧАН ИЗНОС	БРОЈ КОРИСНИКА	ПРОСЕЧАН ИЗНОС	БРОЈ КОРИСНИКА	ПРОСЕЧАН ИЗНОС	БРОЈ КОРИСНИКА	ПРОСЕЧАН ИЗНОС	БРОЈ КОРИСНИКА	ПРОСЕЧАН ИЗНОС	БРОЈ КОРИСНИКА	ПРОСЕЧАН ИЗНОС
I	12	2.986	203	4.138	215	4.073	40	2.089	1.016	1.718	1.056	1.732	1.271	2.128
II	12	2.986	201	4.111	213	4.048	40	2.089	1.005	1.713	1.045	1.727	1.258	2.120
III	12	2.986	201	4.111	213	4.048	39	2.120	1.002	1.716	1.041	1.731	1.254	2.125
IV	12	2.986	201	4.111	213	4.048	39	2.120	998	1.716	1.037	1.731	1.250	2.126
V	12	2.986	201	4.111	213	4.048	38	2.153	987	1.725	1.025	1.741	1.238	2.137
VI	13	2.940	201	4.111	214	4.040	37	2.164	978	1.720	1.015	1.736	1.229	2.137
VII	13	2.940	202	4.103	215	4.032	37	2.164	974	1.721	1.011	1.737	1.226	2.139
VIII	13	2.940	201	4.103	214	4.033	36	2.091	971	1.719	1.007	1.733	1.221	2.136
IX	13	2.940	201	4.103	214	4.033	36	2.091	972	1.722	1.008	1.735	1.222	2.137
X	13	2.940	201	4.087	214	4.018	35	2.110	963	1.719	998	1.733	1.212	2.137
XI	13	2.940	199	4.064	212	3.995	35	2.110	951	1.717	986	1.731	1.198	2.132
XII	14	3.301	199	4.064	213	4.014	35	2.110	947	1.720	982	1.733	1.195	2.140

### ПОЉОПРИВРЕДНИЦИ

МЕСЕЦ	ПОВРЕДА НА РАДУ И ПРОФЕСИОНАЛНО ОБОЉЕЊЕ						БОЛЕСТ ИЛИ ПОВРЕДА ВАН РАДА						УКУПНО	
	ЈЕДИНО ПРАВО		ПРАВО УЗ ПЕНЗИЈУ		СВЕГА		ЈЕДИНО ПРАВО		ПРАВО УЗ ПЕНЗИЈУ		СВЕГА			
	БРОЈ КОРИСНИКА	ПРОСЕЧАН ИЗНОС	БРОЈ КОРИСНИКА	ПРОСЕЧАН ИЗНОС	БРОЈ КОРИСНИКА	ПРОСЕЧАН ИЗНОС	БРОЈ КОРИСНИКА	ПРОСЕЧАН ИЗНОС	БРОЈ КОРИСНИКА	ПРОСЕЧАН ИЗНОС	БРОЈ КОРИСНИКА	ПРОСЕЧАН ИЗНОС	БРОЈ КОРИСНИКА	ПРОСЕЧАН ИЗНОС
I	20	3.177	354	4.497	374	4.427	67	1.990	546	1.914	613	1.922	987	2.871
II	20	3.177	353	4.496	373	4.426	67	1.990	543	1.918	610	1.926	983	2.874
III	21	3.216	353	4.496	374	4.425	67	1.990	540	1.916	607	1.924	981	2.877
IV	21	3.216	348	4.506	369	4.433	65	1.990	540	1.920	605	1.927	974	2.877
V	21	3.216	347	4.514	368	4.440	65	1.990	537	1.918	602	1.926	970	2.880
VI	21	3.216	340	4.535	361	4.458	64	2.007	536	1.918	600	1.927	961	2.878
VII	21	3.216	339	4.541	360	4.464	64	2.007	534	1.916	598	1.925	958	2.879
VIII	21	3.216	338	4.538	359	4.460	64	2.007	530	1.913	594	1.923	953	2.879
IX	20	3.217	336	4.551	356	4.476	64	2.007	530	1.913	594	1.923	950	2.880
X	20	3.217	332	4.555	352	4.479	64	2.007	522	1.920	586	1.930	938	2.886
XI	20	3.217	329	4.562	349	4.485	65	1.994	516	1.925	581	1.932	930	2.890
XII	20	3.217	326	4.563	346	4.485	65	1.994	510	1.925	575	1.933	921	2.892

**ИСПЛАЋЕНЕ И РЕФУНДИРАНЕ НАКНАДЕ ЗА ОСИГУРАНИКЕ И ИНВАЛИДНУ ДЕЦУ  
У 2021. ГОДИНИ**

МЕСЕЦ	ОСИГУРАНИЦИ						ИНВАЛИДНА ДЕЦА	
	ПРИВРЕМЕНЕ НАКНАДЕ		НАКНАДА ЗАРАДЕ ЗБОГ РАДА СА СКРАЋЕНИМ РАДНИМ ВРЕМЕНОМ*		НАКНАДА ЗАРАДЕ ЗБОГ МАЊЕ ЗАРАДЕ НА ДРУГОМ ПОСЛУ*			
	БРОЈ КОРИСНИКА	ПРОСЕЧАН ИЗНОС	БРОЈ КОРИСНИКА	ПРОСЕЧАН ИЗНОС	БРОЈ КОРИСНИКА	ПРОСЕЧАН ИЗНОС	БРОЈ КОРИСНИКА	ПРОСЕЧАН ИЗНОС
<b>I</b>	3	7.210	105	31.763	492	16.731	852	18.973
<b>II</b>	3	7.210	110	28.229	423	14.704	848	19.087
<b>III</b>	3	7.210	124	41.933	723	20.022	852	19.179
<b>IV</b>	3	7.210	120	27.882	619	28.363	849	18.967
<b>V</b>	3	7.210	159	24.307	290	17.915	837	18.616
<b>VI</b>	3	7.210	123	31.741	468	16.732	841	19.208
<b>VII</b>	3	7.210	90	13.315	503	15.451	836	19.069
<b>VIII</b>	3	7.210	103	33.027	547	17.454	835	19.094
<b>IX</b>	3	7.210	86	32.206	338	16.002	835	19.139
<b>X</b>	3	7.210	125	34.694	613	14.662	833	19.049
<b>XI</b>	3	7.210	85	26.315	538	14.133	825	18.999
<b>XII</b>	3	7.210	112	32.011	668	15.803	821	19.102

Ове накнаде су остварене по ранијим прописима.

\* Исплаћују их радне организације (најчешће за неколико месеци одједном), затим рефундирају на терет Фонда под условом да су плаћени доприноси за ПИО.

**КОРИСНИЦИ НОВЧАНЕ НАКНАДЕ ПО ЧЛАНУ 223. И ЧЛАНУ 225. ЗАКОНА У 2021. ГОДИНИ**

МЕСЕЦ	ЗАПОСЛЕНИ		САМОСТАЛНЕ ДЕЛАТНОСТИ		УКУПНО	
	БРОЈ КОРИСНИКА	ПРОСЕЧАН ИЗНОС	БРОЈ КОРИСНИКА	ПРОСЕЧАН ИЗНОС	БРОЈ КОРИСНИКА	ПРОСЕЧАН ИЗНОС
<b>I</b>	8.935	12.772	22	16.075	8.957	12.780
<b>II</b>	8.858	12.763	22	16.075	8.880	12.771
<b>III</b>	8.758	12.754	22	16.075	8.780	12.762
<b>IV</b>	8.646	12.756	22	16.075	8.668	12.765
<b>V</b>	8.530	12.769	22	16.075	8.552	12.778
<b>VI</b>	8.402	12.766	22	16.075	8.424	12.775
<b>VII</b>	8.291	12.763	21	15.890	8.312	12.771
<b>VIII</b>	8.204	12.761	21	15.890	8.225	12.769
<b>IX</b>	8.096	12.761	21	15.890	8.117	12.769
<b>X</b>	7.966	12.747	21	15.890	7.987	12.755
<b>XI</b>	7.846	12.730	21	15.890	7.867	12.738
<b>XII</b>	7.704	12.718	21	15.890	7.725	12.726

**БРОЈ КОРИСНИКА И ПРОСЕЧАН ИЗНОС ПЕНЗИЈЕ  
ПО ФИЛИЈАЛАМА И ОПШТИНАМА ЗА ДЕЦЕМБАР 2021. ГОДИНЕ**

ФИЛИЈАЛА Општина	КОРИСНИЦИ ПЕНЗИЈА				ПРОСЕЧАН ИЗНОС ПЕНЗИЈЕ			
	ЗАПОСЛЕНИ*	САМОСТАЛНЕ ДЕЛАТНОСТИ	ПОЉОПРИВРЕДНИЦИ	УКУПНО	ЗАПОСЛЕНИ*	САМОСТАЛНЕ ДЕЛАТНОСТИ	ПОЉОПРИВРЕДНИЦИ	УКУПНО
<b>УКУПНО ФИЛИЈАЛА БЕОГРАД</b>	<b>355.901</b>	<b>29.974</b>	<b>7.169</b>	<b>393.044</b>	<b>39.110</b>	<b>32.549</b>	<b>13.274</b>	<b>38.138</b>
<b>02 БЕОГРАД</b>	<b>258.750</b>	<b>22.951</b>	<b>6.563</b>	<b>288.264</b>	<b>38.562</b>	<b>32.534</b>	<b>13.036</b>	<b>37.501</b>
Барајево	8.748	597	500	9.845	33.944	27.760	12.682	32.489
Вождовац	31.825	3.075	144	35.044	38.546	33.143	14.436	37.973
Врачар	12.958	1.712	593	15.263	46.821	36.396	12.724	44.327
Гроцка	13.235	1.264	968	15.467	29.097	26.935	12.815	27.901
Звездара	32.078	2.911	551	35.540	39.230	31.251	12.903	38.168
Лазаревац	11.308	571	975	12.854	45.098	30.236	12.701	41.980
Младеновац	9.231	952	950	11.133	28.193	30.225	12.761	27.050
Обреновац	12.812	794	1.076	14.682	33.965	28.408	13.000	32.128
Палилула	38.271	2.876	252	41.399	36.942	32.168	14.388	36.473
Савски Венац	11.745	1.619	57	13.421	48.521	38.084	15.674	47.123
Сопот	3.018	464	293	3.775	28.037	35.174	13.182	27.761
Стари Град	12.164	1.344	13	13.521	46.253	36.899	23.850	45.302
Чукарица	37.279	3.195	128	40.602	39.185	32.149	15.867	38.558
Раковица	24.078	1.577	63	25.718	37.670	31.378	13.641	37.225
<b>26 Служба I</b>	<b>97.151</b>	<b>7.023</b>	<b>606</b>	<b>104.780</b>	<b>40.568</b>	<b>32.599</b>	<b>15.850</b>	<b>39.891</b>
Земун	35.637	3.460	264	39.361	36.197	32.092	16.148	35.702
Нови Београд	55.163	3.166	94	58.423	44.490	33.942	17.689	43.876
Сурчин	6.351	397	248	6.996	31.032	26.300	14.837	30.189
<b>03 БОР</b>	<b>25.629</b>	<b>1.224</b>	<b>4.074</b>	<b>30.927</b>	<b>32.459</b>	<b>26.827</b>	<b>12.166</b>	<b>29.563</b>
Бор	11.784	442	773	12.999	36.419	29.341	12.858	34.777
Кладово	4.137	177	700	5.014	28.117	25.321	11.485	25.696
Мајданпек	4.038	168	417	4.623	32.293	28.179	12.494	30.358
Неготин	5.670	437	2.184	8.291	27.516	24.373	12.076	23.283
	<b>0</b>							
<b>04 ВАЉЕВО</b>	<b>25.582</b>	<b>2.671</b>	<b>9.290</b>	<b>37.543</b>	<b>29.288</b>	<b>26.501</b>	<b>12.342</b>	<b>24.897</b>
Ваљево	16.804	1.781	3.450	22.035	30.043	27.713	12.468	27.103
Уб	2.599	296	2.053	4.948	26.455	24.648	12.277	20.464
Лајковац	2.262	120	318	2.700	35.068	26.738	12.732	32.067
Мионица	1.325	177	1.174	2.676	24.754	21.691	12.125	19.011
Љиг	1.564	153	794	2.511	25.239	24.543	12.371	21.128
Осечина	1.028	144	1.501	2.673	23.409	23.118	12.211	17.105
<b>05 ВРАЊЕ</b>	<b>29.403</b>	<b>1.539</b>	<b>4.041</b>	<b>34.983</b>	<b>27.567</b>	<b>22.918</b>	<b>12.195</b>	<b>25.587</b>
Врање	16.072	611	1.143	17.826	29.748	24.311	12.775	28.473
Босилеград	1.043	59	387	1.489	22.431	20.854	12.033	19.666
Бујановац	2.694	241	1.042	3.977	24.783	20.728	11.937	21.171
Прешево	1.614	219	894	2.727	22.646	17.192	11.432	18.532
Сурдулица	3.424	216	183	3.823	27.104	27.710	12.987	26.462
Трговиште	684	46	174	904	23.482	20.266	12.237	21.154
Владичин Хан	3.872	147	218	4.237	25.021	23.871	13.096	24.367
<b>06 ЗАЈЕЧАР</b>	<b>27.206</b>	<b>1.385</b>	<b>4.112</b>	<b>32.703</b>	<b>26.894</b>	<b>24.575</b>	<b>12.676</b>	<b>25.008</b>
Зајечар	14.561	699	1.496	16.756	28.528	26.439	13.041	27.058
Бољевац	2.134	104	658	2.896	27.299	22.129	12.321	23.710
Књажевац	7.574	329	844	8.747	23.633	23.549	12.675	22.573
Соко Бања	2.937	253	1.114	4.304	26.904	21.763	12.396	22.847



ФИЛИЈАЛА Општина	КОРИСНИЦИ ПЕНЗИЈА				ПРОСЕЧАН ИЗНОС ПЕНЗИЈЕ			
	ЗАПОСЛЕНИ*	САМОСТАЛНЕ ДЕЛАТНОСТИ	ПОЉОПРИВРЕДНИЦИ	УКУПНО	ЗАПОСЛЕНИ*	САМОСТАЛНЕ ДЕЛАТНОСТИ	ПОЉОПРИВРЕДНИЦИ	УКУПНО
<b>07 КРАГУЈЕВАЦ</b>	<b>55.284</b>	<b>4.026</b>	<b>7.518</b>	<b>66.828</b>	<b>28.492</b>	<b>25.605</b>	<b>12.723</b>	<b>26.544</b>
Крагујевац	38.418	2.569	2.428	43.415	29.356	26.235	13.322	28.274
Аранђеловац	8.321	704	871	9.896	28.685	26.581	13.053	27.159
Топола	2.222	313	1.672	4.207	24.552	23.334	12.013	19.478
Рача	1.414	101	879	2.394	22.827	21.883	12.218	18.892
Баточина	1.855	153	290	2.298	24.681	22.158	13.516	23.104
Кнић	1.814	119	1.260	3.193	23.573	21.183	12.474	19.104
Лапово	1.240	67	118	1.425	26.872	23.152	12.517	25.509
<b>08 КРАЉЕВО</b>	<b>33.907</b>	<b>2.480</b>	<b>3.265</b>	<b>39.652</b>	<b>28.586</b>	<b>25.738</b>	<b>12.643</b>	<b>27.095</b>
Краљево	25.932	1.911	2.654	30.497	28.895	25.493	12.564	27.261
Врњачка Бања	3.799	382	268	4.449	28.499	27.461	12.504	27.446
Рашка	4.176	187	343	4.706	26.748	24.722	13.365	25.692
<b>09 НОВИ ПАЗАР</b>	<b>15.351</b>	<b>1.650</b>	<b>4.253</b>	<b>21.254</b>	<b>23.522</b>	<b>21.540</b>	<b>12.253</b>	<b>21.113</b>
Нови Пазар	10.700	1.096	1.707	13.503	23.451	21.837	12.248	21.904
Тутин	1.905	296	1.031	3.232	21.992	19.860	12.191	18.670
Сјеница	2.746	258	1.515	4.519	24.858	22.209	12.300	20.497
<b>10 КРУШЕВАЦ</b>	<b>40.431</b>	<b>3.420</b>	<b>12.029</b>	<b>55.880</b>	<b>28.647</b>	<b>25.485</b>	<b>12.112</b>	<b>24.894</b>
Крушевац	25.006	2.016	3.742	30.764	30.109	26.700	12.133	27.699
Варварин	1.673	264	1.698	3.635	22.545	21.314	11.890	17.478
Трстеник	6.776	521	2.780	10.077	28.558	24.823	12.164	23.842
Ћићевац	1.685	119	163	1.967	24.962	23.261	12.886	23.858
Александровац	3.246	311	2.192	5.749	25.406	24.350	12.060	20.260
Брус	2.045	189	1.454	3.688	24.236	23.450	12.210	19.455
<b>11 ЛЕСКОВАЦ</b>	<b>33.454</b>	<b>3.034</b>	<b>6.993</b>	<b>43.481</b>	<b>24.886</b>	<b>22.902</b>	<b>12.391</b>	<b>22.738</b>
Лесковац	24.184	1.926	4.124	30.234	25.883	23.245	12.466	23.885
Бојник	1.274	140	461	1.875	21.476	20.522	12.519	19.203
Црна Трава	279	61	79	419	22.223	20.170	12.357	20.064
Лебане	2.834	215	897	3.946	22.242	20.428	12.224	19.866
Медвеђа	1.120	48	313	1.481	23.599	19.884	12.209	21.071
Власотинце	3.763	644	1.119	5.526	22.204	23.703	12.251	20.363
<b>УКУПНО ФИЛИЈАЛА НИШ</b>	<b>73.714</b>	<b>4.756</b>	<b>7.236</b>	<b>85.706</b>	<b>30.786</b>	<b>25.942</b>	<b>12.500</b>	<b>28.974</b>
<b>12 НИШ</b>	<b>64.766</b>	<b>4.077</b>	<b>3.891</b>	<b>72.734</b>	<b>31.472</b>	<b>26.651</b>	<b>12.701</b>	<b>30.198</b>
Град Ниш	55.456	3.542	1.024	60.022	32.857	27.428	13.295	32.203
Гаџин Хан	1.416	87	594	2.097	23.396	23.637	12.251	20.249
Сврљиг	3.145	187	843	4.175	22.481	21.539	12.659	20.456
Мерошина	1.605	106	995	2.706	22.790	19.356	12.298	18.798
Дољевац	3.144	155	435	3.734	24.114	21.740	12.918	22.711
<b>13 Служба Алексинац</b>	<b>8.948</b>	<b>679</b>	<b>3.345</b>	<b>12.972</b>	<b>25.820</b>	<b>21.684</b>	<b>12.267</b>	<b>22.109</b>
Алексинац	8.175	617	2.730	11.522	26.187	21.893	12.255	22.656
Ражањ	773	62	615	1.450	21.945	19.600	12.321	17.763
<b>14 ПИРОТ</b>	<b>20.381</b>	<b>834</b>	<b>1.879</b>	<b>23.094</b>	<b>26.356</b>	<b>23.494</b>	<b>12.995</b>	<b>25.165</b>
Пирот	13.660	525	738	14.923	27.692	24.581	13.305	26.871
Бабушница	2.107	131	760	2.998	23.716	20.259	12.612	20.750
Бела Паланка	2.273	116	255	2.644	22.623	22.185	13.175	21.692
Димитровград	2.341	62	126	2.529	24.556	23.565	13.122	23.962

ФИЛИЈАЛА Општина	КОРИСНИЦИ ПЕНЗИЈА				ПРОСЕЧАН ИЗНОС ПЕНЗИЈЕ			
	ЗАПОСЛЕНИ*	САМОСТАЛНЕ ДЕЛАТНОСТИ	ПОЉОПРИВРЕДНИЦИ	УКУПНО	ЗАПОСЛЕНИ*	САМОСТАЛНЕ ДЕЛАТНОСТИ	ПОЉОПРИВРЕДНИЦИ	УКУПНО
<b>15 ПРОКУПЉЕ</b>	<b>15.506</b>	<b>955</b>	<b>2.569</b>	<b>19.030</b>	<b>25.007</b>	<b>21.685</b>	<b>12.376</b>	<b>23.135</b>
Прокупље	8.009	513	964	9.486	26.668	22.205	12.421	24.979
Блаце	1.915	144	507	2.566	22.915	20.693	12.245	20.682
Куршумлија	3.536	183	365	4.084	23.460	21.934	12.779	22.437
Житорађа	2.046	115	733	2.894	23.138	20.208	12.206	20.252
<b>16 ПОЖАРЕВАЦ</b>	<b>24.674</b>	<b>2.464</b>	<b>11.387</b>	<b>38.525</b>	<b>29.462</b>	<b>23.752</b>	<b>11.568</b>	<b>23.808</b>
Пожаревац	14.555	1.124	2.594	18.273	33.244	26.571	11.816	29.792
Велико Градиште	1.651	316	1.770	3.737	24.579	22.010	11.393	18.116
Голубац	740	77	550	1.367	23.444	21.896	11.647	18.610
Мало Црниће	543	110	1.135	1.788	20.505	19.455	11.492	14.719
Жабари	592	82	933	1.607	20.777	19.397	10.875	14.958
Петровац	2.567	407	2.322	5.296	24.019	21.620	11.267	18.244
Кучево	2.356	225	1.008	3.589	24.161	21.996	11.858	20.570
Жагубица	1.670	123	1.075	2.868	25.827	20.655	12.274	20.525
<b>17 СМЕДЕРЕВО</b>	<b>33.513</b>	<b>2.305</b>	<b>5.646</b>	<b>41.464</b>	<b>27.783</b>	<b>24.054</b>	<b>12.182</b>	<b>25.452</b>
Смедерево	19.866	1.170	2.213	23.249	28.847	25.480	12.076	27.081
Смед. Паланка	8.014	631	2.052	10.697	27.375	23.344	12.351	24.255
Велика Плана	5.633	504	1.381	7.518	24.612	21.633	12.103	22.115
<b>18 УЖИЦЕ</b>	<b>51.623</b>	<b>3.656</b>	<b>7.462</b>	<b>62.741</b>	<b>29.112</b>	<b>26.411</b>	<b>12.696</b>	<b>27.000</b>
Ужице	17.506	1.074	997	19.577	33.466	30.365	13.719	32.290
Бајина Башта	4.019	438	1.290	5.747	26.413	23.979	12.182	23.033
Косјерић	1.910	173	898	2.981	31.000	24.570	12.339	25.006
Пожега	5.431	486	1.159	7.076	28.318	26.715	12.709	25.651
Чајетина	2.644	216	679	3.539	26.968	24.215	12.689	24.061
Ариље	2.962	382	1.031	4.375	27.326	26.259	12.619	23.767
Прибој	6.613	288	267	7.168	26.267	24.726	12.808	25.704
Нова Варош	3.637	214	627	4.478	27.049	24.812	12.752	24.940
Пријеполје	6.901	385	514	7.800	25.139	22.124	12.630	24.166
<b>УКУПНО ФИЛИЈАЛА ЂУПРИЈА</b>	<b>37.751</b>	<b>2.197</b>	<b>7.369</b>	<b>47.317</b>	<b>26.504</b>	<b>23.533</b>	<b>11.894</b>	<b>24.090</b>
<b>19 ЂУПРИЈА</b>	<b>23.874</b>	<b>1.543</b>	<b>6.121</b>	<b>31.538</b>	<b>25.987</b>	<b>22.328</b>	<b>11.780</b>	<b>23.050</b>
Ђуприја	6.069	346	697	7.112	26.847	23.479	11.693	25.198
Параћин	10.299	596	1.677	12.572	25.364	22.865	11.954	23.457
Свилајнац	2.706	280	1.277	4.263	25.227	21.525	11.376	20.834
Деспотовац	3.568	258	1.283	5.109	27.919	21.350	11.836	23.548
Рековац	1.232	63	1.187	2.482	23.026	18.496	11.960	17.619
<b>28 Служба Јагодина</b>	<b>13.877</b>	<b>654</b>	<b>1.248</b>	<b>15.779</b>	<b>27.394</b>	<b>26.378</b>	<b>12.457</b>	<b>26.169</b>
Јагодина	13.877	654	1.248	15.779	27.394	26.378	12.457	26.170
<b>20 ЧАЧАК</b>	<b>40.408</b>	<b>3.406</b>	<b>7.291</b>	<b>51.105</b>	<b>28.537</b>	<b>26.991</b>	<b>12.719</b>	<b>26.177</b>
Чачак	22.805	1.982	2.517	27.304	29.201	27.586	12.691	27.561
Горњи Милановац	8.606	661	1.800	11.067	29.211	27.740	12.674	26.434
Лучани	3.349	242	1.199	4.790	27.217	24.491	12.651	23.433
Ивањица	5.648	521	1.775	7.944	25.613	24.935	12.848	22.716
<b>УКУПНО ФИЛИЈАЛА ШАБАЦ</b>	<b>42.696</b>	<b>4.369</b>	<b>12.499</b>	<b>59.564</b>	<b>26.131</b>	<b>23.813</b>	<b>12.002</b>	<b>22.996</b>
<b>21 ШАБАЦ</b>	<b>22.902</b>	<b>2.343</b>	<b>8.956</b>	<b>34.201</b>	<b>27.766</b>	<b>25.025</b>	<b>11.886</b>	<b>23.420</b>
Шабац	19.082	1.832	4.667	25.581	28.461	26.148	11.918	25.277
Богатић	1.725	269	1.969	3.963	24.240	21.186	11.736	17.820
Владимирци	1.165	136	1.229	2.530	23.877	20.402	12.003	17.922
Коцељева	930	106	1.091	2.127	24.918	21.295	11.889	18.054

ФИЛИЈАЛА Општина	КОРИСНИЦИ ПЕНЗИЈА				ПРОСЕЧАН ИЗНОС ПЕНЗИЈЕ			
	ЗАПОСЛЕНИ*	САМОСТАЛНЕ ДЕЛАТНОСТИ	ПОЉОПРИВРЕДНИЦИ	УКУПНО	ЗАПОСЛЕНИ*	САМОСТАЛНЕ ДЕЛАТНОСТИ	ПОЉОПРИВРЕДНИЦИ	УКУПНО
<b>29 Служба Лозница</b>	<b>19.794</b>	<b>2.026</b>	<b>3.543</b>	<b>25.363</b>	<b>24.240</b>	<b>22.410</b>	<b>12.295</b>	<b>22.425</b>
Лозница	13.635	1.334	1.587	16.556	24.665	22.907	12.391	23.347
Крупањ	2.277	226	1.087	3.590	22.047	22.024	12.289	19.091
Љубовија	1.942	294	749	2.985	24.873	21.980	12.141	21.393
Мали Зворник	1.940	172	120	2.232	23.188	19.805	12.051	22.329
<b>Исплата у Дирекцији</b>	<b>34.650</b>	<b>670</b>	<b>125</b>	<b>35.445</b>	<b>11.933</b>	<b>13.975</b>	<b>7.117</b>	<b>11.955</b>
<b>ЦЕНТРАЛНА СРБИЈА</b>	<b>1.017.064</b>	<b>77.015</b>	<b>126.207</b>	<b>1.220.286</b>	<b>31.440</b>	<b>27.773</b>	<b>12.324</b>	<b>29.232</b>
<b>31 БАЧКА ПАЛАНКА</b>	<b>12.650</b>	<b>840</b>	<b>1.072</b>	<b>14.562</b>	<b>28.637</b>	<b>26.156</b>	<b>13.815</b>	<b>27.403</b>
Бачка Паланка	10.679	656	669	12.004	29.238	26.895	14.612	28.295
Бач	1.971	184	403	2.558	25.383	23.523	12.492	23.218
<b>УКУПНО ФИЛИЈАЛА ВРБАС</b>	<b>17.057</b>	<b>1.220</b>	<b>1.202</b>	<b>19.479</b>	<b>31.412</b>	<b>28.632</b>	<b>16.237</b>	<b>30.301</b>
<b>32 В Р Б А С</b>	<b>10.496</b>	<b>717</b>	<b>492</b>	<b>11.705</b>	<b>32.036</b>	<b>27.472</b>	<b>16.248</b>	<b>31.093</b>
Врбас	8.149	489	248	8.886	33.334	29.246	17.933	32.679
Србобран	2.347	228	244	2.819	27.527	23.669	14.536	26.091
<b>33 Служба Бечеј</b>	<b>6.561</b>	<b>503</b>	<b>710</b>	<b>7.774</b>	<b>30.413</b>	<b>30.285</b>	<b>16.229</b>	<b>29.109</b>
Бечеј	6.561	503	710	7.774	30.413	30.285	16.229	29.109
<b>34 В Р Ш А Ц</b>	<b>14.223</b>	<b>1.038</b>	<b>1.168</b>	<b>16.429</b>	<b>31.470</b>	<b>27.444</b>	<b>12.711</b>	<b>29.882</b>
Вршац	9.453	692	503	10.648	33.500	28.338	12.165	32.157
Бела Црква	2.841	254	417	3.512	26.972	25.067	12.411	25.105
Пландиште	1.929	92	248	2.269	28.145	27.285	14.323	26.599
<b>35 ЗРЕЊАНИН</b>	<b>34.402</b>	<b>2.032</b>	<b>2.587</b>	<b>39.021</b>	<b>31.540</b>	<b>28.116</b>	<b>14.650</b>	<b>30.242</b>
Зрењанин	24.392	1.498	1.123	27.013	33.091	28.968	15.368	32.126
Житиште	2.307	99	552	2.958	26.731	23.986	12.565	23.996
Нова Црња	1.471	81	286	1.838	27.157	24.323	13.265	24.870
Нови Бечеј	3.961	231	379	4.571	28.261	27.233	16.486	27.233
Сечањ	2.271	123	247	2.641	28.328	25.219	14.832	26.921
<b>36 К И К И Н Д А</b>	<b>16.352</b>	<b>881</b>	<b>974</b>	<b>18.207</b>	<b>30.203</b>	<b>28.108</b>	<b>15.386</b>	<b>29.309</b>
Кикинда	12.336	635	567	13.538	31.205	28.599	15.786	30.437
Нови Кнежевац	1.901	132	207	2.240	30.104	25.592	15.720	28.509
Чока	2.115	114	200	2.429	24.448	28.289	13.903	23.760
<b>37 Н О В И С А Д</b>	<b>82.647</b>	<b>6.931</b>	<b>2.270</b>	<b>91.848</b>	<b>35.902</b>	<b>30.575</b>	<b>16.225</b>	<b>35.014</b>
Нови Сад	65.093	5.577	980	71.650	37.742	31.285	17.981	36.969
Бачки Петровац	2.391	176	368	2.935	26.957	27.671	13.615	25.327
Беочин	2.647	180	122	2.949	32.607	31.256	16.559	31.861
Жабалъ	3.533	250	301	4.084	26.888	24.699	13.883	25.795
Темерин	4.995	456	230	5.681	30.158	29.124	17.193	29.550
Тител	2.307	140	229	2.676	26.271	22.345	14.346	25.045
Сремски Карловци	1.681	152	40	1.873	31.811	28.711	18.988	31.285
<b>38 П А Н Ч Е В О</b>	<b>37.434</b>	<b>2.514</b>	<b>3.588</b>	<b>43.536</b>	<b>33.902</b>	<b>28.684</b>	<b>13.767</b>	<b>31.942</b>
Панчево	24.760	1.598	937	27.295	36.532	30.551	15.921	35.474
Алибунар	2.890	201	677	3.768	27.985	23.402	13.137	25.073
Ковачица	3.462	268	889	4.619	28.211	24.673	13.188	25.114
Ковин	5.020	340	713	6.073	29.610	27.281	12.679	27.492
Опово	1.302	107	372	1.781	28.713	25.235	12.953	25.212
<b>39 С Е Н Т А</b>	<b>11.722</b>	<b>965</b>	<b>1.638</b>	<b>14.325</b>	<b>30.235</b>	<b>32.612</b>	<b>13.758</b>	<b>28.511</b>
Сента	4.637	312	427	5.376	31.605	30.420	13.730	30.116
Ада	2.951	333	383	3.667	27.282	35.136	13.754	26.582
Кањижа	4.134	320	828	5.282	30.807	32.121	13.775	28.217
<b>УКУПНО ФИЛИЈАЛА СР. МИТРОВИЦА</b>	<b>48.270</b>	<b>4.766</b>	<b>4.850</b>	<b>57.886</b>	<b>28.077</b>	<b>28.896</b>	<b>12.898</b>	<b>26.873</b>
<b>40 СР. МИТРОВИЦА</b>	<b>31.065</b>	<b>2.371</b>	<b>3.724</b>	<b>37.160</b>	<b>28.365</b>	<b>25.643</b>	<b>12.694</b>	<b>26.621</b>
Срем. Митровица	13.520	922	1.203	15.645	29.644	26.231	12.784	28.146
Пећинци	2.352	170	548	3.070	27.420	24.555	13.184	24.720
Рума	8.788	730	921	10.439	28.659	26.711	12.822	27.125
Шид	4.837	404	732	5.973	25.656	23.602	11.971	23.840
Ириг	1.568	145	320	2.033	25.460	23.489	12.802	23.327

ФИЛИЈАЛА Општина	КОРИСНИЦИ ПЕНЗИЈА				ПРОСЕЧАН ИЗНОС ПЕНЗИЈЕ			
	ЗАПОСЛЕНИ*	САМОСТАЛНЕ ДЕЛАТНОСТИ	ПОЉОПРИВРЕДНИЦИ	УКУПНО	ЗАПОСЛЕНИ*	САМОСТАЛНЕ ДЕЛАТНОСТИ	ПОЉОПРИВРЕДНИЦИ	УКУПНО
<b>47 Служба Стара Пазова</b>	<b>17.205</b>	<b>2.395</b>	<b>1.126</b>	<b>20.726</b>	<b>27.558</b>	<b>32.116</b>	<b>13.573</b>	<b>27.325</b>
Стара Пазова	10.067	1.411	648	12.126	28.174	32.258	13.893	27.886
Инђија	7.138	984	478	8.600	26.689	31.913	13.139	26.534
<b>УКУПНО ФИЛИЈАЛА СОМБОР</b>	<b>35.405</b>	<b>2.328</b>	<b>2.535</b>	<b>40.268</b>	<b>29.501</b>	<b>27.912</b>	<b>14.764</b>	<b>28.481</b>
<b>41 СОМБОР</b>	<b>16.253</b>	<b>1.169</b>	<b>1.372</b>	<b>18.794</b>	<b>30.092</b>	<b>28.603</b>	<b>14.890</b>	<b>28.889</b>
Сомбор	16.253	1.169	1.372	18.794	30.092	28.603	14.890	28.889
<b>42 Служба Апатин (општина)</b>	<b>5.671</b>	<b>369</b>	<b>368</b>	<b>6.408</b>	<b>29.632</b>	<b>28.302</b>	<b>14.158</b>	<b>28.666</b>
<b>43 Служба Кула (општина)</b>	<b>8.024</b>	<b>434</b>	<b>371</b>	<b>8.829</b>	<b>30.442</b>	<b>27.932</b>	<b>16.281</b>	<b>29.723</b>
<b>44 Служба Оџаци (општина)</b>	<b>5.457</b>	<b>356</b>	<b>424</b>	<b>6.237</b>	<b>26.223</b>	<b>25.218</b>	<b>13.554</b>	<b>25.304</b>
<b>УКУПНО ФИЛИЈАЛА СУБОТИЦА</b>	<b>35.749</b>	<b>2.645</b>	<b>2.290</b>	<b>40.684</b>	<b>30.716</b>	<b>29.883</b>	<b>14.954</b>	<b>29.775</b>
<b>45 СУБОТИЦА</b>	<b>27.272</b>	<b>2.150</b>	<b>1.587</b>	<b>31.009</b>	<b>31.226</b>	<b>29.942</b>	<b>14.169</b>	<b>30.264</b>
Суботица	27.272	2.150	1.587	31.009	31.226	29.942	14.169	30.264
<b>46 Служба Бачка Топола</b>	<b>8.477</b>	<b>495</b>	<b>703</b>	<b>9.675</b>	<b>29.076</b>	<b>29.628</b>	<b>16.727</b>	<b>28.207</b>
Бачка Топола	6.376	362	551	7.289	29.697	30.159	16.630	28.732
Мали Иђош	2.101	133	152	2.386	27.191	28.181	17.078	26.602
Исплата у Покрајинском фонду	<b>13.615</b>	<b>482</b>	<b>163</b>	<b>14.260</b>	<b>9.001</b>	<b>13.959</b>	<b>5.987</b>	<b>9.134</b>
<b>ВОЈВОДИНА</b>	<b>359.526</b>	<b>26.642</b>	<b>24.337</b>	<b>410.505</b>	<b>30.973</b>	<b>28.949</b>	<b>14.218</b>	<b>29.848</b>
<b>КОСОВО И МЕТОХИЈА</b>	<b>29.224</b>	<b>388</b>	<b>57</b>	<b>29.669</b>	<b>28.281</b>	<b>21.695</b>	<b>13.918</b>	<b>28.167</b>
<b>РЕПУБЛИКА СРБИЈА</b>	<b>1.405.814</b>	<b>104.045</b>	<b>150.601</b>	<b>1.660.460</b>	<b>31.255</b>	<b>28.051</b>	<b>12.631</b>	<b>29.365</b>

\* Са подацима за професионална војна лица