

**РЕПУБЛИЧКИ ФОНД  
ЗА ПЕНЗИЈСКО И ИНВАЛИДСКО ОСИГУРАЊЕ**



**СТАТИСТИЧКИ МЕСЕЧНИ БИЛТЕН**

**XII / 2022**

*БЕОГРАД, фебруар 2023. године*



## ПРЕДГОВОР

Ради што бољег информисања заинтересованих корисника података из области пензијског и инвалидског осигурања, у Републичком фонду за пензијско и инвалидско осигурање покренута је иницијатива издавања Статистичког месечног билтена са подацима који се воде и обрађују у Фонду.

Републички фонд за пензијско и инвалидско осигурање запослених, Републички фонд за пензијско и инвалидско осигурање самосталних делатности и Републички фонд за пензијско и инвалидско осигурање пољопривредника, који су основани Законом о пензијском и инвалидском осигурању из 1992. године ("Службени гласник РС", бр. 27/92, 82/92, 28/95 и 12/96) и наставили са радом у складу са одредбама Закона о пензијском и инвалидском осигурању из 1996. године ("Службени гласник РС", бр. 52/96, 46/98, 29/01 и 80/02) и Закона о пензијском и инвалидском осигурању из 2003. године ("Службени гласник РС", бр. 34/03, 64/04 – УС, 84/04 – др. Закон, 85/05, 101/05 – др. закон, 63/06 – УС, 5/09, 107/09, 101/10, 93/12, 62/13, 108/13, 75/14, 142/14, 73/18, 46/2019-одлука УС и 86/2019) на дан 1. јануара 2008. године постају један фонд – Републички фонд за пензијско и осигурање, организован као једно правно лице са статусом организације за обавезно социјално осигурање у коме се остварују права из пензијског и инвалидског осигурања и обезбеђују средства за ово осигурање. Послове обезбеђивања и спровођења пензијског и инвалидског осигурања као и послове финансијског пословања који су били у надлежности Фонда за социјално осигурање војних осигураника, на дан 1. јануара 2012. године преузео је Републички фонд за пензијско и инвалидско осигурање (члан 79. Закона о изменама и допунама Закона о пензијском и инвалидском осигурању - "Службени гласник РС", бр. 101/10). Даном преузимања послова, Фонд је преузео имовину, обавезе и запослене од ФСОВО, у делу који се односи на послове пензијског и инвалидског осигурања. Војни осигураници, односно професионална војна лица према прописима о Војсци Србије, укључени су у категорију осигураника запослених (члан 11. Закона).

Месечни статистички билтен обухвата податке о : корисницима пензије по категорији осигураника, врсти и висини пензије, по територији, по општим и посебним прописима као и о односу пензије и зараде без пореза и доприноса. Приказани су и подаци о корисницима накнаде за помоћ и негу и телесно оштећење, исплаћене и рефундиране накнаде за осигуранике и инвалидну децу, кориснике новчане накнаде по члану 223. и члану 225. Закона. Нето средства за исплату пензија и осталих права се односе на исплату законских износа (без заосталих пензија, исплаћених разлика и анулација).

**Законом о изменама и допунама Закона о пензијском и инвалидском осигурању (Сл. гласник РС бр. 73/18, члан 53.) престаје да важи Закон о привременом уређивању начина исплате пензија.** Основ за исплату пензије за месец октобар 2018. године и њено даље усклађивање, чини пензија исплаћена, односно припадајућа за месец октобар 2014. године, усклађена према важећим прописима.

*Статистички месечни билтен припрема*

*Одсек за статистику Фонда*

### Преглед података за месец

|  |       |
|--|-------|
| Број корисника пензија и просечан износ пензије за све категорије осигураника:     |       |
| - по врсти пензије.....  | 3     |
| - по врсти пензије и према категорији осигураника.....                             | 4     |
| - по врсти пензије и територији.....   | 4     |
| Број корисника пензија и средства за нето пензије према висини износа пензије..... | 5     |
| Дистрибуција корисника пензије према висини износа пензије.....                    | 6-7   |
| Корисници пензија по групама износа пензије.....                                   | 8-10  |
| Дистрибуција корисника пензије по територији.....                                  | 11-14 |
| Број корисника најнижег и највишег износа пензије .....                            | 15    |

### Преглед података у току године

|   |       |
|---|-------|
| Преглед основних података из ПИО.....   | 16    |
| Преглед основних норми из Закона о ПИО.....   | 17    |
| Број корисника по врсти пензије и просечан износ пензије .....  | 18-19 |
| Однос пензије и зараде без пореза и доприноса.....  | 20    |
| Корисници пензија по општим и посебним прописима.....   | 21-24 |
| Корисници накнаде за помоћ и негу другог лица.....  | 25-26 |
| Корисници накнаде за телесно оштећење.....  | 27-28 |
| Исплаћене и рефундиране накнаде за осигуранике и инв. децу.....   | 29    |
| Корисници новчане накнаде по члану 223. и члану 225. Закона.....  | 29    |
| Број корисника пензије и просечан износ пензије по филијалама и општинама – децембар 2022. године ..... | 30-34 |

## БРОЈ КОРИСНИКА И ПРОСЕЧАН ИЗНОС ПЕНЗИЈЕ ДЕЦЕМБАР 2022. ГОДИНЕ

СВЕ КАТЕГОРИЈЕ

| ВРСТА<br>ПЕНЗИЈЕ | КОРИСНИЦИ ПЕНЗИЈА |                     |                      |                              |  | ПРОСЕЧНА ПЕНЗИЈА             |                     |                      |                              |
|------------------|-------------------|---------------------|----------------------|------------------------------|--|------------------------------|---------------------|----------------------|------------------------------|
|                  | БРОЈ<br>КОРИСНИКА | Номинални раст (%)  |                      |                              | Структура<br>броја<br>корисника<br>пензија по<br>врсти<br>пензије<br>у % | ПРОСЕЧАН<br>ИЗНОС<br>ПЕНЗИЈЕ | Номинални раст (%)  |                      |                              |
|                  |                   | XII 2022<br>XI 2022 | XII 2022<br>XII 2021 | I - XII 2022<br>I - XII 2021 |  |                              | XII 2022<br>XI 2022 | XII 2022<br>XII 2021 | I - XII 2022<br>I - XII 2021 |
| СТАРОСНА         | 1.081.779         | 0,15                | 0,32                 | -0,49                        | 65,5   | 36.236                       | -0,03               | 14,78                | 6,92                         |
| ИНВАЛИДСКА       | 240.064           | -0,12               | -4,00                | -5,16                        | 14,5   | 31.338                       | -0,06               | 14,30                | 6,51                         |
| ПОРОДИЧНА        | 330.047           | 0,16                | -0,60                | -0,95                        | 20,0   | 27.261                       | -0,04               | 15,18                | 7,33                         |
| <b>УКУПНО</b>    | <b>1.651.890</b>  | 0,11                | -0,52                | -1,30                        | 100,0  | <b>33.731</b>                | -0,03               | 14,87                | 7,00                         |

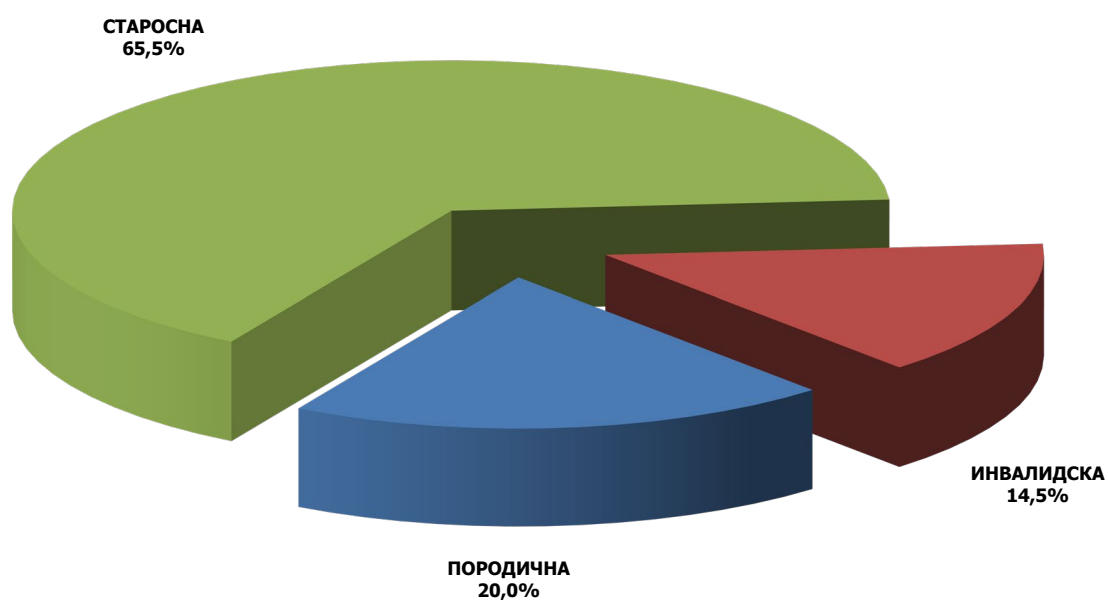

**БРОЈ КОРИСНИКА И ПРОСЕЧАН ИЗНОС ПЕНЗИЈЕ  
ПРЕМА КАТЕГОРИЈИ ОСИГУРАНИКА И ПО ВРСТИ ПЕНЗИЈЕ, ДЕЦЕМБАР 2022. ГОДИНЕ**

| КАТЕГОРИЈА<br>ОСИГУРАНИКА            | СТАРОСНА ПЕНЗИЈА  |                     | ИНВАЛИДСКА ПЕНЗИЈА |                     | ПОРОДИЧНА ПЕНЗИЈА |                     | УКУПНО            |                     | Структура<br>броја<br>корисника<br>пензија по<br>категорији<br>осигурања<br>у % |
|--------------------------------------|-------------------|---------------------|--------------------|---------------------|-------------------|---------------------|-------------------|---------------------|---|
|                                      | БРОЈ<br>КОРИСНИКА | ПРОСЕЧНА<br>ПЕНЗИЈА | БРОЈ<br>КОРИСНИКА  | ПРОСЕЧНА<br>ПЕНЗИЈА | БРОЈ<br>КОРИСНИКА | ПРОСЕЧНА<br>ПЕНЗИЈА | БРОЈ<br>КОРИСНИКА | ПРОСЕЧНА<br>ПЕНЗИЈА |   |
| <b>ЗАПОСЛЕНИ</b>                     | 897.045           | 39.057              | 211.905            | 32.277              | 292.725           | 28.455              | <b>1.401.675</b>  | <b>35.818</b>       | <b>84,9</b>   |
| <b>САМОСТАЛНЕ<br/>ДЕЛАТНОСТИ</b>     | 72.283            | 34.177              | 16.459             | 30.524              | 19.221            | 24.583              | <b>107.963</b>    | <b>31.912</b>       | <b>6,5</b>  |
| <b>ПОЉОПРИ-<br/>ВРЕДНИЦИ</b>         | 112.451           | 15.058              | 11.700             | 15.467              | 18.101            | 10.783              | <b>142.252</b>    | <b>14.548</b>       | <b>8,6</b>  |
| <b>СВЕ<br/>КАТЕГОРИЈЕ<br/>УКУПНО</b> | <b>1.081.779</b>  | <b>36.236</b>       | <b>240.064</b>     | <b>31.338</b>       | <b>330.047</b>    | <b>27.261</b>       | <b>1.651.890</b>  | <b>33.731</b>       | <b>100,0</b>  |

**БРОЈ КОРИСНИКА И ПРОСЕЧАН ИЗНОС ПЕНЗИЈЕ  
ПО ТЕРИТОРИЈИ И ПРЕМА ВРСТИ ПЕНЗИЈЕ, ДЕЦЕМБАР 2022. ГОДИНЕ**

**СВЕ КАТЕГОРИЈЕ**

| ТЕРИТОРИЈА                   | СТАРОСНА ПЕНЗИЈА  |                     | ИНВАЛИДСКА ПЕНЗИЈА |                     | ПОРОДИЧНА ПЕНЗИЈА |                     | УКУПНО            |                     | Структура<br>броја<br>корисника<br>пензија по<br>територији<br>у % |
|------------------------------|-------------------|---------------------|--------------------|---------------------|-------------------|---------------------|-------------------|---------------------|--|
|                              | БРОЈ<br>КОРИСНИКА | ПРОСЕЧНА<br>ПЕНЗИЈА | БРОЈ<br>КОРИСНИКА  | ПРОСЕЧНА<br>ПЕНЗИЈА | БРОЈ<br>КОРИСНИКА | ПРОСЕЧНА<br>ПЕНЗИЈА | БРОЈ<br>КОРИСНИКА | ПРОСЕЧНА<br>ПЕНЗИЈА |  |
| <b>ЦЕНТРАЛНА<br/>СРБИЈА</b>  | 801.904           | 35.946              | 178.733            | 31.201              | 232.608           | 27.333              | <b>1.213.245</b>  | <b>33.596</b>       | <b>73,4</b>  |
| <b>ВОЈВОДИНА</b>             | 263.359           | 37.052              | 56.351             | 32.035              | 89.864            | 27.312              | <b>409.574</b>    | <b>34.225</b>       | <b>24,8</b>  |
| <b>КОСОВО И<br/>МЕТОХИЈА</b> | 16.516            | 37.297              | 4.980              | 28.379              | 7.575             | 24.442              | <b>29.071</b>     | <b>32.420</b>       | <b>1,8</b>   |
| <b>РЕПУБЛИКА<br/>СРБИЈА</b>  | <b>1.081.779</b>  | <b>36.236</b>       | <b>240.064</b>     | <b>31.338</b>       | <b>330.047</b>    | <b>27.261</b>       | <b>1.651.890</b>  | <b>33.731</b>       | <b>100,0</b>   |

**БРОЈ КОРИСНИКА ПЕНЗИЈА И СРЕДСТВА  
ЗА ИСПЛАТУ ПРЕМА ВИСИНИ ИЗНОСА ПЕНЗИЈЕ  
ДЕЦЕМБАР 2022. ГОДИНЕ**

| ИЗНОС ПЕНЗИЈЕ           | УКУПНО - све категорије |              |                          |              |
|-------------------------|-------------------------|--------------|--------------------------|--------------|
|                         | БРОЈ КОРИСНИКА          | %            | СРЕДСТВА ЗА НЕТО ПЕНЗИЈЕ | %            |
| до 10.000,00            | 77.066                  | 4,7          | 349.936.937              | 0,6          |
| 10.000,01 - 15.000,00   | 187.425                 | 11,3         | 2.545.348.629            | 4,6          |
| 15.000,01 - 20.000,00   | 224.464                 | 13,6         | 4.084.985.201            | 7,3          |
| 20.000,01 - 25.000,00   | 176.963                 | 10,7         | 3.974.313.236            | 7,1          |
| 25.000,01 - 30.000,00   | 192.302                 | 11,6         | 5.297.073.036            | 9,5          |
| 30.000,01 - 34.198,80   | 134.374                 | 8,1          | 4.306.447.571            | 7,7          |
| 34.198,81 - 35.000,00   | 24.015                  | 1,5          | 830.511.798              | 1,5          |
| 35.000,01 - 35.810,46   | 23.811                  | 1,4          | 842.951.020              | 1,5          |
| 35.810,47 - 37.545,06   | 48.325                  | 2,9          | 1.772.122.021            | 3,2          |
| 37.545,07 - 39.417,36   | 50.097                  | 3,0          | 1.927.134.386            | 3,5          |
| 39.417,37 - 40.000,00   | 14.611                  | 0,9          | 580.186.387              | 1,0          |
| 40.000,01 - 41.444,17   | 37.108                  | 2,2          | 1.511.052.069            | 2,7          |
| 41.444,18 - 43.645,99   | 50.428                  | 3,1          | 2.144.783.223            | 3,8          |
| 43.646,00 - 45.000,00   | 29.872                  | 1,8          | 1.323.866.820            | 2,4          |
| 45.000,01 - 50.000,00   | 90.542                  | 5,5          | 4.289.710.345            | 7,7          |
| 50.000,01 - 55.000,00   | 67.139                  | 4,1          | 3.517.469.533            | 6,3          |
| 55.000,01 - 60.000,00   | 54.162                  | 3,3          | 3.108.889.835            | 5,6          |
| 60.000,01 - 70.000,00   | 67.230                  | 4,1          | 4.337.455.957            | 7,8          |
| 70.000,01 - 80.000,00   | 41.126                  | 2,5          | 3.067.585.294            | 5,5          |
| 80.000,01 - 90.000,00   | 26.031                  | 1,6          | 2.199.118.217            | 3,9          |
| 90.000,01 - 100.000,00  | 14.781                  | 0,9          | 1.399.370.239            | 2,5          |
| 100.000,01 и више       | 20.018                  | 1,2          | 2.309.557.432            | 4,1          |
| <b>УКУПНО</b>           | <b>1.651.890</b>        | <b>100,0</b> | <b>55.719.869.186,03</b> | <b>100,0</b> |
| <b>ПРОСЕЧНА ПЕНЗИЈА</b> |                         |              | <b>33.731</b>            |              |

## ДИСТРИБУЦИЈА КОРИСНИКА ПЕНЗИЈЕ ПРЕМА ВИСИНИ ИЗНОСА ПЕНЗИЈЕ

децембар 2022.

| СВЕ КАТЕГОРИЈЕ   |  | Број<br>корисника<br><b>1.651.890</b> | Учешће<br>у укупном броју<br>корисника |
|--|--|---------------------------------------|--|
| <b>Мање од износа најниже пензије</b>  | <i>Запослени и<br/>Самосталне делатности</i> | 179.266                               | <b>10,85</b>                           |
|  | <i>Пољопривредници</i>                       | 24.633                                | <b>1,49</b>                            |
|  | <b>СВЕГА</b>                                 | <b>203.899</b>                        | <b>12,34</b>                           |
| <b>Најнижи износ пензије</b>   | <i>Запосл. и Сам.дел.<br/>18.404,58</i>      | 130.906                               | <b>7,92</b>                            |
|  | <i>Пољопривредници<br/>14.469,26</i>         | 100.612                               | <b>6,09</b>                            |
|  | <b>СВЕГА</b>                                 | <b>231.518</b>                        | <b>14,02</b>                           |
| <b>До просечне пензије за све категорије</b>                                 | <i>33.731</i>                                | <b>978.854</b>                        | <b>59,26</b>                           |
| <b>До износа просечне зараде<br/>без пореза и доприноса за НОВЕМБАР 2022</b> | <i>78.326</i>                                | <b>1.585.686</b>                      | <b>95,99</b>                           |
| <b>До износа просечне зараде<br/>за НОВЕМБАР 2022</b>                        | <i>108.001</i>                               | <b>1.639.592</b>                      | <b>99,26</b>                           |
| <b>Највиша пензија</b>   | По важећем Закону<br>169.512,30              | <b>55</b>                             | <b>0,00</b>                            |
|  | Затечени корисници                           | <b>887</b>                            | <b>0,05</b>                            |

| ЗАПОСЛЕНИ   |                   | Број<br>корисника<br><b>1.401.675</b> | Учешће<br>у укупном броју<br>корисника |
|---|-------------------|---------------------------------------|--|
| Мање од износа најниже пензије  |                   | 164.366                               | 11,73                                  |
| Најнижи износ пензије   | <i>18.404,58</i>  | 119.882                               | 8,55                                   |
| До просечне пензије запослених-укупно   | <i>35.818</i>     | 827.127                               | 59,01                                  |
| До износа просечне зараде<br>без пореза и доприноса за НОВЕМБАР 2022                                  | <i>78.326</i>     | 1.337.741                             | 95,44                                  |
| До износа просечне зараде за НОВЕМБАР 2022  | <i>108.001</i>    | 1.389.754                             | 99,15                                  |
| Највиша пензија<br>по старом Закону   | <i>118.596,71</i> | 777                                   | 0,06                                   |
| Највиша пензија - 40 год. стажа<br>по Закону од 01. априла 2003. године<br>(за затечене кориснике)    | <i>158.608,00</i> | 2                                     | 0,00                                   |
| Највиша пензија - 42,5 год. стажа<br>по Закону од 01. априла 2003. године<br>(за затечене кориснике)  | <i>168.521,00</i> | 51                                    | 0,00                                   |
| Највиша пензија - 40 год. стажа<br>по Закону од 01. јануара 2011. године<br>(за затечене кориснике)   | <i>150.677,60</i> | 27                                    | 0,00                                   |
| Највиша пензија - 42,5 год. стажа<br>по Закону од 01. јануара 2011. године<br>(за затечене кориснике) | <i>160.094,95</i> | 23                                    | 0,00                                   |
| Највиша пензија - 45 год. стажа<br>(по важећем Закону)  | <i>169.512,30</i> | 55                                    | 0,00                                   |



| <b>САМОСТАЛНЕ ДЕЛАТНОСТИ</b>  | <b>Број корисника<br/>107.963</b> | <b>Учешће у укупном броју корисника</b> |
|---|-----------------------------------|---|
| Мање од износа најниже пензије  | 14.900                            | 13,80                                   |
| Најнижи износ пензије <i>18.404,58</i>  | 11.024                            | 10,21                                   |
| До просечне пензије самосталних делатности <i>31.912</i>  | 63.622                            | 58,93                                   |
| До износа просечне зараде без пореза и доприноса за НОВЕМБАР 2022 <i>78.326</i>                                   | 105.711                           | 97,91                                   |
| До износа просечне зараде за НОВЕМБАР 2022 <i>108.001</i>   | 107.587                           | 99,65                                   |
| Највиша пензија по старом Закону <i>125.572,99</i>  | 5                                 | 0,00                                    |
| Највиша пензија - 40 год. стажа по Закону од 01. априла 2003. године (за затечене кориснике) <i>158.608,00</i>    | 0                                 | 0,00                                    |
| Највиша пензија - 42,5 год. стажа по Закону од 01. априла 2003. године (за затечене кориснике) <i>168.521,00</i>  | 1                                 | 0,00                                    |
| Највиша пензија - 40 год. стажа по Закону од 01. јануара 2011. године (за затечене кориснике) <i>150.677,60</i>   | 0                                 | 0,00                                    |
| Највиша пензија - 42,5 год. стажа по Закону од 01. јануара 2011. године (за затечене кориснике) <i>160.094,95</i> | 1                                 | 0,00                                    |
| Највиша пензија - 45 год. стажа (по важећем Закону) <i>169.512,30</i>   | 0                                 | 0,00                                    |

| <b>ПОЉОПРИВРЕДНИЦИ</b>  | <b>Број корисника<br/>142.252</b> | <b>Учешће у укупном броју корисника</b> |
|---|-----------------------------------|---|
| Мање од износа најниже пензије  | 24.633                            | 17,32                                   |
| Најнижи износ пензије <i>14.469,26</i>  | 100.612                           | 70,73                                   |
| До просечне пензије пољопривредника <i>14.548</i>   | 125.502                           | 88,23                                   |
| До износа просечне зараде без пореза и доприноса за НОВЕМБАР 2022 <i>78.326</i>                                   | 142.234                           | 99,99                                   |
| До износа просечне зараде за НОВЕМБАР 2022 <i>108.001</i>   | 142.251                           | 99,99                                   |
| Највиша пензија по старом Закону <i>125.572,99</i>  | 0                                 | 0,00                                    |
| Највиша пензија - 40 год. стажа по Закону од 01. априла 2003. године (за затечене кориснике) <i>158.608,00</i>    | 0                                 | 0,00                                    |
| Највиша пензија - 42,5 год. стажа по Закону од 01. априла 2003. године (за затечене кориснике) <i>168.521,00</i>  | 0                                 | 0,00                                    |
| Највиша пензија - 40 год. стажа по Закону од 01. јануара 2011. године (за затечене кориснике) <i>150.677,60</i>   | 0                                 | 0,00                                    |
| Највиша пензија - 42,5 год. стажа по Закону од 01. јануара 2011. године (за затечене кориснике) <i>160.094,95</i> | 0                                 | 0,00                                    |
| Највиша пензија - 45 год. стажа (по важећем Закону) <i>169.512,30</i>   | 0                                 | 0,00                                    |

**КОРИСНИЦИ ПЕНЗИЈЕ ЗА ДЕЦЕМБАР 2022. ГОДИНЕ ПО ГРУПАМА ИЗНОСА ПЕНЗИЈА**

ЗАПОСЛЕНИ

| ГРУПЕ ИЗНОСА ПЕНЗИЈА          | СТАРОСНА ПЕНЗИЈА | ИНВАЛИДСКА ПЕНЗИЈА | ПОРОДИЧНА ПЕНЗИЈА | УКУПНО                |
|-------------------------------|------------------|--------------------|-------------------|-----------------------|
| до 18.404,57                  | 71.127           | 12.589             | 80.650            | <b>164.366</b>        |
| <b>18.404,58 (25%)</b>        | 80.953           | 38.856             | 73                | <b>119.882</b>        |
| 18.404,59 - 20.000,00         | 21.262           | 6.873              | 11.780            | <b>39.915</b>         |
| 20.000,01 - 22.000,00         | 29.498           | 8.768              | 23.578            | <b>61.844</b>         |
| 22.000,01 - 24.000,00         | 35.481           | 13.451             | 18.342            | <b>67.274</b>         |
| 24.000,01 - <b>33.731,00</b>  | 189.012          | 53.936             | 74.260            | <b>317.208</b>        |
| 33.731,01 - <b>35.045,00</b>  | 23.270           | 5.661              | 6.899             | <b>35.830</b>         |
| 35.045,01 - <b>35.818,00</b>  | 13.542           | 3.422              | 3.844             | <b>20.808</b>         |
| 35.818,01 - 47.000,00         | 177.955          | 34.212             | 38.278            | <b>250.445</b>        |
| 47.000,01 - <b>68.079,00</b>  | 163.872          | 25.063             | 27.254            | <b>216.189</b>        |
| 68.079,01 - <b>78.326,00</b>  | 34.893           | 4.482              | 4.605             | <b>43.980</b>         |
| 78.326,01 - 90.000,00         | 25.152           | 2.631              | 2.444             | <b>30.227</b>         |
| 90.000,01 - <b>108.001,00</b> | 19.839           | 1.411              | 536               | <b>21.786</b>         |
| 108.001,01 - 118.596,70       | 5.215            | 389                | 130               | <b>5.734</b>          |
| <b>118.596,71</b>             | 707              | 69                 | 1                 | <b>777</b>            |
| 118.596,72 - 160.094,94       | 5.002            | 91                 | 48                | <b>5.141</b>          |
| <b>160.094,95</b>             | 23               | 0                  | 0                 | <b>23</b>             |
| 160.094,96 - 168.520,99       | 123              | 0                  | 1                 | <b>124</b>            |
| <b>168.521,00</b>             | 49               | 1                  | 0                 | <b>50</b>             |
| 168.521,01 - 169.512,29       | 6                | 0                  | 0                 | <b>6</b>              |
| <b>169.512,30</b>             | 54               | 0                  | 1                 | <b>55</b>             |
| 169.512,31 и више             | 10               | 0                  | 1                 | <b>11</b>             |
| <b>УКУПАН БРОЈ КОРИСНИКА</b>  | <b>897.045</b>   | <b>211.905</b>     | <b>292.725</b>    | <b>1.401.675</b>      |
| <b>ПРОСЕЧАН ИЗНОС ПЕНЗИЈЕ</b> | <b>39.057</b>    | <b>32.277</b>      | <b>28.455</b>     | <b>35.818</b>         |
| НЕТО СРЕДСТВА ЗА ПЕНЗИЈЕ      | 35.035.757.278   | 6.839.748.742      | 8.329.594.148     | <b>50.205.100.167</b> |

## КОРИСНИЦИ ПЕНЗИЈЕ ЗА ДЕЦЕМБАР 2022. ГОДИНЕ ПО ГРУПАМА ИЗНОСА ПЕНЗИЈА

САМОСТАЛНЕ ДЕЛАТНОСТИ

| ГРУПЕ ИЗНОСА ПЕНЗИЈА          | СТАРОСНА ПЕНЗИЈА | ИНВАЛИДСКА ПЕНЗИЈА | ПОРОДИЧНА ПЕНЗИЈА | УКУПНО               |
|-------------------------------|------------------|--------------------|-------------------|----------------------|
| до 18.404,57                  | 6.215            | 940                | 7.745             | <b>14.900</b>        |
| <b>18.404,58 (25%)</b>        | 7.775            | 3.231              | 18                | <b>11.024</b>        |
| 18.404,59 - 20.000,00         | 2.480            | 495                | 1.019             | <b>3.994</b>         |
| 20.000,01 - 22.000,00         | 3.251            | 645                | 1.495             | <b>5.391</b>         |
| 22.000,01 - 24.000,00         | 3.817            | 1.740              | 1.191             | <b>6.748</b>         |
| 24.000,01 - <b>31.912,00</b>  | 14.586           | 3.422              | 3.557             | <b>21.565</b>        |
| 31.912,01 - <b>33.731,00</b>  | 3.177            | 704                | 590               | <b>4.471</b>         |
| 33.731,01 - 46.000,00         | 16.130           | 3.210              | 2.118             | <b>21.458</b>        |
| 46.000,01 - 60.000,00         | 8.943            | 1.287              | 962               | <b>11.192</b>        |
| 60.000,01 - <b>78.326,00</b>  | 4.046            | 532                | 390               | <b>4.968</b>         |
| 78.326,01 - 90.000,00         | 927              | 127                | 115               | <b>1.169</b>         |
| 90.000,01 - <b>108.001,00</b> | 607              | 82                 | 18                | <b>707</b>           |
| 108.001,01 - 115.000,00       | 115              | 20                 | 3                 | <b>138</b>           |
| 115.000,01 - 125.572,98       | 122              | 19                 | 0                 | <b>141</b>           |
| <b>125.572,99</b>             | 1                | 4                  | 0                 | <b>5</b>             |
| 125.573,00- 160.094,94        | 85               | 1                  | 0                 | <b>86</b>            |
| <b>160.094,95</b>             | 1                | 0                  | 0                 | <b>1</b>             |
| 160.094,96 - 168.520,99       | 4                | 0                  | 0                 | <b>4</b>             |
| <b>168.521,00</b>             | 1                | 0                  | 0                 | <b>1</b>             |
| 168.521,01 - 169.512,29       | 0                | 0                  | 0                 | <b>0</b>             |
| <b>169.512,30</b>             | 0                | 0                  | 0                 | <b>0</b>             |
| 169.512,31 и више             | 0                | 0                  | 0                 | <b>0</b>             |
| <b>УКУПАН БРОЈ КОРИСНИКА</b>  | <b>72.283</b>    | <b>16.459</b>      | <b>19.221</b>     | <b>107.963</b>       |
| <b>ПРОСЕЧАН ИЗНОС ПЕНЗИЈЕ</b> | <b>34.177</b>    | <b>30.524</b>      | <b>24.583</b>     | <b>31.912</b>        |
| НЕТО СРЕДСТВА ЗА ПЕНЗИЈЕ      | 2.470.400.141    | 502.397.780        | 472.514.872       | <b>3.445.312.793</b> |

## КОРИСНИЦИ ПЕНЗИЈЕ ЗА ДЕЦЕМБАР 2022. ГОДИНЕ ПО ГРУПАМА ИЗНОСА ПЕНЗИЈА

ПОЉОПРИВРЕДНИЦИ

| ГРУПЕ ИЗНОСА ПЕНЗИЈА          | СТАРОСНА ПЕНЗИЈА | ИНВАЛИДСКА ПЕНЗИЈА | ПОРОДИЧНА ПЕНЗИЈА | УКУПНО               |
|-------------------------------|------------------|--------------------|-------------------|----------------------|
| до 5.000,00                   | 1.799            | 228                | 424               | <b>2.451</b>         |
| 5.000,01 - 6.000,00           | 388              | 48                 | 201               | <b>637</b>           |
| 6.000,01 - 7.000,00           | 381              | 41                 | 147               | <b>569</b>           |
| 7.000,01 - 14.469,25          | 4.506            | 382                | 16.088            | <b>20.976</b>        |
| <b>14.469,26 (20%)</b>        | 92.860           | 7.742              | 10                | <b>100.612</b>       |
| 14.469,27 - <b>14.548,00</b>  | 211              | 37                 | 9                 | <b>257</b>           |
| 14.548,01 - 18.404,58         | 5.801            | 2.052              | 519               | <b>8.372</b>         |
| 18.404,59 - 20.000,00         | 627              | 254                | 119               | <b>1.000</b>         |
| 20.000,01 - 22.000,00         | 767              | 195                | 148               | <b>1.110</b>         |
| 22.000,01- 24.000,00          | 729              | 317                | 100               | <b>1.146</b>         |
| 24.000,01 - <b>33.731,00</b>  | 2.624            | 261                | 257               | <b>3.142</b>         |
| 33.731,01 - <b>78.326,00</b>  | 1.743            | 141                | 78                | <b>1.962</b>         |
| 78.326,01 - <b>108.001,00</b> | 14               | 2                  | 1                 | <b>17</b>            |
| 108.001,01 - 125.572,98       | 1                | 0                  | 0                 | <b>1</b>             |
| <b>125.572,99</b>             | 0                | 0                  | 0                 | <b>0</b>             |
| 125.573,00- 160.094,94        | 0                | 0                  | 0                 | <b>0</b>             |
| <b>160.094,95</b>             | 0                | 0                  | 0                 | <b>0</b>             |
| 160.094,96 - 168.520,99       | 0                | 0                  | 0                 | <b>0</b>             |
| <b>168.521,00</b>             | 0                | 0                  | 0                 | <b>0</b>             |
| 168.521,01 - 169.512,29       | 0                | 0                  | 0                 | <b>0</b>             |
| <b>169.512,30</b>             | 0                | 0                  | 0                 | <b>0</b>             |
| 169.512,31 и више             | 0                | 0                  | 0                 | <b>0</b>             |
| <b>УКУПАН БРОЈ КОРИСНИКА</b>  | <b>112.451</b>   | <b>11.700</b>      | <b>18.101</b>     | <b>142.252</b>       |
| <b>ПРОСЕЧАН ИЗНОС ПЕНЗИЈЕ</b> | <b>15.058</b>    | <b>15.467</b>      | <b>10.783</b>     | <b>14.548</b>        |
| НЕТО СРЕДСТВА ЗА ПЕНЗИЈЕ      | 1.693.310.881    | 180.968.881        | 195.176.463       | <b>2.069.456.225</b> |

**ДИСТРИБУЦИЈА КОРИСНИКА ПЕНЗИЈЕ ПО ТЕРИТОРИЈИ ЗА ДЕЦЕМБАР 2022. ГОДИНЕ  
- СВЕ КАТЕГОРИЈЕ ОСИГУРАНИКА -**

**ЦЕНТРАЛНА СРБИЈА**

| ФИЛИЈАЛА                              | БРОЈ КОРИСНИКА   | %            | ПРОСЕЧАН ИЗНОС |
|---------------------------------------|------------------|--------------|----------------|
| БЕОГРАД                               | 286.931          | 23,6         | 43.011         |
| Служба I                              | 104.208          | 8,6          | 45.702         |
| Служба II                             | 0                | 0,0          | 0              |
| БОР                                   | 30.418           | 2,5          | 34.113         |
| ВАЉЕВО                                | 37.390           | 3,1          | 28.739         |
| ВРАЊЕ                                 | 34.895           | 2,9          | 29.431         |
| ЗАЈЕЧАР                               | 32.050           | 2,6          | 28.864         |
| КРАГУЈЕВАЦ                            | 66.820           | 5,5          | 30.540         |
| КРАЉЕВО                               | 39.453           | 3,3          | 31.226         |
| НОВИ ПАЗАР                            | 21.548           | 1,8          | 24.339         |
| КРУШЕВАЦ                              | 55.168           | 4,5          | 28.712         |
| ЛЕСКОВАЦ                              | 42.928           | 3,5          | 26.203         |
| НИШ                                   | 71.900           | 5,9          | 34.722         |
| Алексинач                             | 12.784           | 1,1          | 25.565         |
| ПИРОТ                                 | 22.728           | 1,9          | 29.086         |
| ПРОКУПЉЕ                              | 18.703           | 1,5          | 26.775         |
| ПОЖАРЕВАЦ                             | 37.894           | 3,1          | 27.554         |
| СМЕДЕРЕВО                             | 41.460           | 3,4          | 29.378         |
| УЖИЦЕ                                 | 62.798           | 5,2          | 31.042         |
| ЂУПРИЈА                               | 31.186           | 2,6          | 26.586         |
| Јагодина                              | 15.676           | 1,3          | 30.008         |
| ЧАЧАК                                 | 50.722           | 4,2          | 30.180         |
| ШАБАЦ                                 | 34.022           | 2,8          | 27.020         |
| Лозница                               | 25.568           | 2,1          | 25.715         |
| Исплата у Дирекцији - бивше републике | 35.995           | 3,0          | 13.394         |
| <b>УКУПНО</b>                         | <b>1.213.245</b> | <b>100,0</b> | <b>33.596</b>  |

**ВОЈВОДИНА**

| ФИЛИЈАЛА                              | БРОЈ КОРИСНИКА | %            | ПРОСЕЧАН ИЗНОС |
|---------------------------------------|----------------|--------------|----------------|
| БАЧКА ПАЛАНКА                         | 14.542         | 3,6          | 31.397         |
| ВРБАС                                 | 11.626         | 2,8          | 35.594         |
| Бечеј                                 | 7.656          | 1,9          | 33.480         |
| ВРШАЦ                                 | 16.350         | 4,0          | 34.293         |
| ЗРЕЊАНИН                              | 38.738         | 9,5          | 34.749         |
| КИКИНДА                               | 18.113         | 4,4          | 33.723         |
| НОВИ САД                              | 92.324         | 22,5         | 40.078         |
| ПАНЧЕВО                               | 43.490         | 10,6         | 36.700         |
| СЕНТА                                 | 14.095         | 3,4          | 32.802         |
| СРЕМСКА МИТРОВИЦА                     | 37.302         | 9,1          | 30.521         |
| Стара Пазова                          | 20.974         | 5,1          | 31.196         |
| СОМБОР                                | 18.480         | 4,5          | 33.182         |
| Апатин                                | 6.329          | 1,5          | 32.959         |
| Кула                                  | 8.814          | 2,2          | 33.929         |
| Оџаци                                 | 6.161          | 1,5          | 29.064         |
| СУБОТИЦА                              | 30.674         | 7,5          | 34.707         |
| Бачка Топола                          | 9.584          | 2,3          | 32.354         |
| Исплата у Дирекцији - бивше републике | 14.322         | 3,5          | 10.282         |
| <b>УКУПНО</b>                         | <b>409.574</b> | <b>100,0</b> | <b>34.225</b>  |

**КОСОВО И МЕТОХИЈА**

по филијалама

| ФИЛИЈАЛА            | БРОЈ КОРИСНИКА | %            | ПРОСЕЧАН ИЗНОС |
|---------------------|----------------|--------------|----------------|
| Сл.Дир.ПРИШТИНА     | 14.756         | 50,8         | 34.586         |
| ГЊИЛАНЕ             | 672            | 2,3          | 23.172         |
| Урошевац            | 542            | 1,9          | 25.937         |
| КОС.МИТРОВИЦА       | 8.093          | 27,8         | 32.351         |
| ПЕЋ                 | 757            | 2,6          | 25.916         |
| Ђаковица            | 115            | 0,4          | 27.720         |
| ПРИЗРЕН             | 1.058          | 3,6          | 25.910         |
| ПРИШТИНА            | 2.750          | 9,5          | 30.056         |
| Исплата у Дирекцији | 328            | 1,1          | 23.789         |
| <b>УКУПНО</b>       | <b>29.071</b>  | <b>100,0</b> | <b>32.420</b>  |

**ЦЕНТРАЛНА СРБИЈА**

| ОПШТИ И ПОСЕБНИ ПРОПИСИ        | БРОЈ КОРИСНИКА   | %            | ПРОСЕЧАН ИЗНОС |
|--------------------------------|------------------|--------------|----------------|
| Општи прописи                  | 1.156.195        | 95,3         | 32.101         |
| Борци пре 9.9.43.              | 1.152            | 0,1          | 45.600         |
| Носиоци споменице              | 181              | 0,0          | 74.716         |
| СМИП                           | 170              | 0,0          | 57.674         |
| СМУП                           | 550              | 0,0          | 58.270         |
| Административне пензије        | 551              | 0,0          | 44.837         |
| Борци после 9.9.43.            | 5.832            | 0,5          | 34.000         |
| Борци на одговорним дужностима | 61               | 0,0          | 40.225         |
| РМУП                           | 19.973           | 1,6          | 68.518         |
| Изузетне пензије               | 26               | 0,0          | 61.506         |
| Академици                      | 15               | 0,0          | 62.302         |
| Рудари                         | 711              | 0,1          | 34.287         |
| Професионална војна лица       | 27.828           | 2,3          | 68.832         |
| <b>УКУПНО</b>                  | <b>1.213.245</b> | <b>100,0</b> | <b>33.596</b>  |

**ВОЈВОДИНА**

| ОПШТИ И ПОСЕБНИ ПРОПИСИ        | БРОЈ КОРИСНИКА | %            | ПРОСЕЧАН ИЗНОС |
|--------------------------------|----------------|--------------|----------------|
| Општи прописи                  | 395.509        | 96,6         | 33.339         |
| Борци пре 9.9.43.              | 1.015          | 0,2          | 39.005         |
| Носиоци споменице              | 91             | 0,0          | 47.964         |
| СМИП                           | 0              | 0,0          | 0              |
| СМУП                           | 175            | 0,0          | 61.881         |
| Административне пензије        | 27             | 0,0          | 48.693         |
| Борци после 9.9.43.            | 1.723          | 0,4          | 34.625         |
| Борци на одговорним дужностима | 0              | 0,0          | 0              |
| РМУП                           | 6.101          | 1,5          | 65.667         |
| Изузетне пензије               | 6              | 0,0          | 27.243         |
| Академици                      | 0              | 0,0          | 0              |
| Рудари                         | 0              | 0,0          | 0              |
| Професионална војна лица       | 4.927          | 1,2          | 64.006         |
| <b>УКУПНО</b>                  | <b>409.574</b> | <b>100,0</b> | <b>34.225</b>  |

**КОСОВО И МЕТОХИЈА**

по општим и посебним прописима

| ОПШТИ И ПОСЕБНИ ПРОПИСИ  | БРОЈ КОРИСНИКА | %            | ПРОСЕЧАН ИЗНОС |
|--------------------------|----------------|--------------|----------------|
| Општи прописи            | 27.480         | 94,5         | 31.159         |
| Борци пре 9.9.43.        | 0              | 0,0          | 0              |
| Носиоци споменице        | 1              | 0,0          | 83.018         |
| СМУП                     | 3              | 0,0          | 62.372         |
| Административне пензије  | 2              | 0,0          | 32.200         |
| Борци после 9.9.43.      | 12             | 0,0          | 28.796         |
| РМУП                     | 1.514          | 5,2          | 54.478         |
| Рудари                   | 1              | 0,0          | 23.305         |
| Професионална војна лица | 58             | 0,2          | 52.464         |
| <b>УКУПНО</b>            | <b>29.071</b>  | <b>100,0</b> | <b>32.420</b>  |

**ЦЕНТРАЛНА СРБИЈА**

| ВРСТА ПЕНЗИЈЕ             | БРОЈ КОРИСНИКА   | %            | ПРОСЕЧАН ИЗНОС |
|---------------------------|------------------|--------------|----------------|
| СТАРОСНА                  | 801.904          | 66,1         | 35.946,25      |
| ИНВАЛИДСКА                | 178.733          | 14,7         | 31.200,58      |
| ПОРОДИЧНА                 | 232.608          | 19,2         | 27.332,55      |
| <b>УКУПНО</b>             | <b>1.213.245</b> | <b>100,0</b> | <b>33.596</b>  |
| Структура броја корисника | <b>73,4</b>      |              |                |

**ВОЈВОДИНА**

| ВРСТА ПЕНЗИЈЕ             | БРОЈ КОРИСНИКА | %            | ПРОСЕЧАН ИЗНОС |
|---------------------------|----------------|--------------|----------------|
| СТАРОСНА                  | 263.359        | 64,3         | 37.052,19      |
| ИНВАЛИДСКА                | 56.351         | 13,8         | 32.035,20      |
| ПОРОДИЧНА                 | 89.864         | 21,9         | 27.312,04      |
| <b>УКУПНО</b>             | <b>409.574</b> | <b>100,0</b> | <b>34.225</b>  |
| Структура броја корисника | <b>24,8</b>    |              |                |

**КОСОВО И МЕТОХИЈА**

по врсти пензије

| ВРСТА ПЕНЗИЈЕ             | БРОЈ КОРИСНИКА | %            | ПРОСЕЧАН ИЗНОС |
|---------------------------|----------------|--------------|----------------|
| СТАРОСНА                  | 16.516         | 56,8         | 37.297,33      |
| ИНВАЛИДСКА                | 4.980          | 17,1         | 28.378,80      |
| ПОРОДИЧНА                 | 7.575          | 26,1         | 24.441,77      |
| <b>УКУПНО</b>             | <b>29.071</b>  | <b>100,0</b> | <b>32.420</b>  |
| Структура броја корисника | <b>1,8</b>     |              |                |

**ДИСТРИБУЦИЈА КОРИСНИКА ПЕНЗИЈЕ ПО ТЕРИТОРИЈИ ЗА ДЕЦЕМБАР 2022. ГОДИНЕ  
- КАТЕГОРИЈА ОСИГУРАНИКА ЗАПОСЛЕНИХ -**

**ЗАПОСЛЕНИ**

**ЦЕНТРАЛНА СРБИЈА**

| ФИЛИЈАЛА                              | БРОЈ КОРИСНИКА   | %            | ПРОСЕЧАН ИЗНОС |
|---------------------------------------|------------------|--------------|----------------|
| БЕОГРАД                               | 257.077          | 25,3         | 44.227         |
| Служба I                              | 96.280           | 9,5          | 46.517         |
| Служба II                             | 0                | 0,0          | 0              |
| БОР                                   | 25.315           | 2,5          | 37.351         |
| ВАЉЕВО                                | 25.785           | 2,5          | 33.605         |
| ВРАЊЕ                                 | 29.623           | 2,9          | 31.530         |
| ЗАЈЕЧАР                               | 26.867           | 2,6          | 30.914         |
| КРАГУЈЕВАЦ                            | 55.460           | 5,5          | 32.698         |
| КРАЉЕВО                               | 33.861           | 3,3          | 32.864         |
| НОВИ ПАЗАР                            | 15.677           | 1,5          | 27.027         |
| КРУШЕВАЦ                              | 40.290           | 4,0          | 32.840         |
| ЛЕСКОВАЦ                              | 33.320           | 3,3          | 28.525         |
| НИШ                                   | 64.204           | 6,3          | 36.101         |
| Алексинач                             | 8.950            | 0,9          | 29.634         |
| ПИРОТ                                 | 20.203           | 2,0          | 30.340         |
| ПРОКУПЉЕ                              | 15.382           | 1,5          | 28.777         |
| ПОЖАРЕВАЦ                             | 24.541           | 2,4          | 33.911         |
| СМЕДЕРЕВО                             | 33.712           | 3,3          | 31.954         |
| УЖИЦЕ                                 | 51.922           | 5,1          | 33.344         |
| ЂУПРИЈА                               | 23.850           | 2,4          | 29.833         |
| Јагодина                              | 13.835           | 1,4          | 31.338         |
| ЧАЧАК                                 | 40.467           | 4,0          | 32.716         |
| ШАБАЦ                                 | 22.993           | 2,3          | 31.882         |
| Лозница                               | 20.012           | 2,0          | 27.697         |
| Исплата у Дирекцији - бивше републике | 35.153           | 3,5          | 13.368         |
| <b>УКУПНО</b>                         | <b>1.014.779</b> | <b>100,0</b> | <b>36.022</b>  |

**ВОЈВОДИНА**

| ФИЛИЈАЛА                              | БРОЈ КОРИСНИКА | %            | ПРОСЕЧАН ИЗНОС |
|---------------------------------------|----------------|--------------|----------------|
| БАЧКА ПАЛАНКА                         | 12.619         | 3,5          | 32.790         |
| ВРБАС                                 | 10.421         | 2,9          | 36.666         |
| Бечеј                                 | 6.448          | 1,8          | 34.981         |
| ВРШАЦ                                 | 14.115         | 3,9          | 36.131         |
| ЗРЕЊАНИН                              | 34.123         | 9,5          | 36.232         |
| КИКИНДА                               | 16.236         | 4,5          | 34.721         |
| НОВИ САД                              | 82.890         | 23,1         | 41.101         |
| ПАНЧЕВО                               | 37.377         | 10,4         | 38.924         |
| СЕНТА                                 | 11.523         | 3,2          | 34.789         |
| СРЕМСКА МИТРОВИЦА                     | 31.246         | 8,7          | 32.443         |
| Стара Пазова                          | 17.460         | 4,9          | 31.453         |
| СОМБОР                                | 15.951         | 4,5          | 34.570         |
| Апатин                                | 5.585          | 1,6          | 34.091         |
| Кула                                  | 7.983          | 2,2          | 34.739         |
| Озаци                                 | 5.380          | 1,5          | 30.096         |
| СУБОТИЦА                              | 26.894         | 7,5          | 35.830         |
| Бачка Топола                          | 8.368          | 2,3          | 33.349         |
| Исплата у Дирекцији - бивше републике | 13.651         | 3,8          | 10.123         |
| <b>УКУПНО</b>                         | <b>358.270</b> | <b>100,0</b> | <b>35.501</b>  |

**КОСОВО И МЕТОХИЈА**

по филијалама

| ФИЛИЈАЛА            | БРОЈ КОРИСНИКА | %            | ПРОСЕЧАН ИЗНОС |
|---------------------|----------------|--------------|----------------|
| Сл.Дир.ПРИШТИНА     | 14.743         | 51,5         | 34.600         |
| ГЊИЛАНЕ             | 672            | 2,3          | 23.172         |
| Урошевац            | 542            | 1,9          | 25.937         |
| КОС.МИТРОВИЦА       | 7.989          | 27,9         | 32.457         |
| ПЕЋ                 | 757            | 2,6          | 25.916         |
| Ђаковица            | 115            | 0,4          | 27.720         |
| ПРИЗРЕН             | 1.058          | 3,7          | 25.910         |
| ПРИШТИНА            | 2.750          | 9,6          | 30.056         |
| Исплата у Дирекцији |                |              |                |
| <b>УКУПНО</b>       | <b>28.626</b>  | <b>100,0</b> | <b>32.554</b>  |

**ЦЕНТРАЛНА СРБИЈА**

| ОПШТИ И ПОСЕБНИ ПРОПИСИ        | БРОЈ КОРИСНИКА   | %            | ПРОСЕЧАН ИЗНОС |
|--------------------------------|------------------|--------------|----------------|
| Општи прописи                  | 958.253          | 94,4         | 34.355         |
| Борци пре 9.9.43.              | 1.121            | 0,1          | 45.956         |
| Носиоци споменице              | 180              | 0,0          | 74.840         |
| СМИП                           | 170              | 0,0          | 57.674         |
| СМУП                           | 550              | 0,1          | 58.270         |
| Административне пензије        | 551              | 0,1          | 44.837         |
| Борци после 9.9.43.            | 5.340            | 0,5          | 35.315         |
| Борци на одговорним дужностима | 61               | 0,0          | 40.225         |
| РМУП                           | 19.973           | 2,0          | 68.518         |
| Изузетне пензије               | 26               | 0,0          | 61.506         |
| Академици                      | 15               | 0,0          | 62.302         |
| Рудари                         | 711              | 0,1          | 34.287         |
| Професионална војна лица       | 27.828           | 2,7          | 68.832         |
| <b>УКУПНО</b>                  | <b>1.014.779</b> | <b>100,0</b> | <b>36.022</b>  |

**ВОЈВОДИНА**

| ОПШТИ И ПОСЕБНИ ПРОПИСИ        | БРОЈ КОРИСНИКА | %            | ПРОСЕЧАН ИЗНОС |
|--------------------------------|----------------|--------------|----------------|
| Општи прописи                  | 344.300        | 96,1         | 34.534         |
| Борци пре 9.9.43.              | 993            | 0,3          | 39.018         |
| Носиоци споменице              | 88             | 0,0          | 48.145         |
| СМИП                           |                |              |                |
| СМУП                           | 175            | 0,0          | 61.881         |
| Административне пензије        | 27             | 0,0          | 48.693         |
| Борци после 9.9.43.            | 1.653          | 0,5          | 34.789         |
| Борци на одговорним дужностима |                |              |                |
| РМУП                           | 6.101          | 1,7          | 65.667         |
| Изузетне пензије               | 6              | 0,0          | 27.243         |
| Академици                      |                |              |                |
| Рудари                         |                |              |                |
| Професионална војна лица       | 4.927          | 1,4          | 64.006         |
| <b>УКУПНО</b>                  | <b>358.270</b> | <b>100,0</b> | <b>35.501</b>  |

**КОСОВО И МЕТОХИЈА**

по општим и посебним прописима

| ОПШТИ И ПОСЕБНИ ПРОПИСИ  | БРОЈ КОРИСНИКА | %             | ПРОСЕЧАН ИЗНОС |
|--------------------------|----------------|---------------|----------------|
| Општи прописи            | 27.035         | 94,4          | 31.281         |
| Борци пре 9.9.43.        | 0              | 0,0           | 0              |
| Носиоци споменице        | 1              | 0,0           | 83.018         |
| СМУП                     | 3              | 0,0           | 62.372         |
| Административне пензије  | 2              | 0,0           | 32.200         |
| Борци после 9.9.43.      | 12             | 0,0           | 28.796         |
| РМУП                     | 1.514          | 5,3           | 54.478         |
| Рудари                   | 1              | 0,0           | 23.305         |
| Професионална војна лица | 58             | 0,2           | 52.464         |
| <b>УКУПНО</b>            | <b>28.626</b>  | <b>100,00</b> | <b>32.554</b>  |

**ЦЕНТРАЛНА СРБИЈА**

| ВРСТА ПЕНЗИЈЕ             | БРОЈ КОРИСНИКА   | %            | ПРОСЕЧАН ИЗНОС |
|---------------------------|------------------|--------------|----------------|
| СТАРОСНА                  | 652.896          | 64,3         | 39.239         |
| ИНВАЛИДСКА                | 156.476          | 15,4         | 32.291         |
| ПОРОДИЧНА                 | 205.407          | 20,2         | 28.637         |
| <b>УКУПНО</b>             | <b>1.014.779</b> | <b>100,0</b> | <b>36.022</b>  |
| Структура броја корисника | <b>72,4</b>      |              |                |

**ВОЈВОДИНА**

| ВРСТА ПЕНЗИЈЕ             | БРОЈ КОРИСНИКА | %            | ПРОСЕЧАН ИЗНОС |
|---------------------------|----------------|--------------|----------------|
| СТАРОСНА                  | 227.857        | 63,6         | 38.648         |
| ИНВАЛИДСКА                | 50.548         | 14,1         | 32.606         |
| ПОРОДИЧНА                 | 79.865         | 22,3         | 28.354         |
| <b>УКУПНО</b>             | <b>358.270</b> | <b>100,0</b> | <b>35.501</b>  |
| Структура броја корисника | <b>25,6</b>    |              |                |

**КОСОВО И МЕТОХИЈА**

по врсти пензије

| ВРСТА ПЕНЗИЈЕ             | БРОЈ КОРИСНИКА | %            | ПРОСЕЧАН ИЗНОС |
|---------------------------|----------------|--------------|----------------|
| СТАРОСНА                  | 16.292         | 56,9         | 37.453         |
| ИНВАЛИДСКА                | 4.881          | 17,1         | 28.437         |
| ПОРОДИЧНА                 | 7.453          | 26,0         | 24.543         |
| <b>УКУПНО</b>             | <b>28.626</b>  | <b>100,0</b> | <b>32.554</b>  |
| Структура броја корисника | <b>2,0</b>     |              |                |

**ДИСТРИБУЦИЈА КОРИСНИКА ПЕНЗИЈЕ ПО ТЕРИТОРИЈИ ЗА ДЕЦЕМБАР 2022. ГОДИНЕ  
- КАТЕГОРИЈА ОСИГУРАНИКА САМОСТАЛНИХ ДЕЛАТНОСТИ -**

**САМОСТАЛНЕ ДЕЛАТНОСТИ**

**ЦЕНТРАЛНА СРБИЈА**

| ФИЛИЈАЛА                              | БРОЈ КОРИСНИКА | %            | ПРОСЕЧАН ИЗНОС |
|---------------------------------------|----------------|--------------|----------------|
| БЕОГРАД                               | 23.752         | 29,7         | 37.024         |
| Служба I                              | 7.354          | 9,2          | 37.162         |
| Служба II                             |                | 0,0          |                |
| БОР                                   | 1.254          | 1,6          | 30.553         |
| ВАЉЕВО                                | 2.698          | 3,4          | 30.237         |
| ВРАЊЕ                                 | 1.582          | 2,0          | 26.078         |
| ЗАЈЕЧАР                               | 1.421          | 1,8          | 27.892         |
| КРАГУЈЕВАЦ                            | 4.192          | 5,2          | 29.150         |
| КРАЉЕВО                               | 2.573          | 3,2          | 29.256         |
| НОВИ ПАЗАР                            | 1.743          | 2,2          | 24.447         |
| КРУШЕВАЦ                              | 3.550          | 4,4          | 29.085         |
| ЛЕСКОВАЦ                              | 3.187          | 4,0          | 26.022         |
| НИШ                                   | 4.208          | 5,3          | 30.321         |
| Алексинач                             | 707            | 0,9          | 24.653         |
| ПИРОТ                                 | 867            | 1,1          | 26.800         |
| ПРОКУПЉЕ                              | 1.031          | 1,3          | 24.732         |
| ПОЖАРЕВАЦ                             | 2.524          | 3,2          | 27.171         |
| СМЕДЕРЕВО                             | 2.376          | 3,0          | 27.542         |
| УЖИЦЕ                                 | 3.841          | 4,8          | 29.987         |
| ЂУПРИЈА                               | 1.525          | 1,9          | 25.562         |
| Јагодина                              | 663            | 0,8          | 30.235         |
| ЧАЧАК                                 | 3.496          | 4,4          | 30.848         |
| ШАБАЦ                                 | 2.398          | 3,0          | 28.458         |
| Лозница                               | 2.215          | 2,7          | 25.295         |
| Исплата у Дирекцији - бивше републике | 696            | 0,9          | 15.838         |
| <b>УКУПНО</b>                         | <b>79.853</b>  | <b>100,0</b> | <b>31.619</b>  |

**ВОЈВОДИНА**

| ФИЛИЈАЛА                              | БРОЈ КОРИСНИКА | %            | ПРОСЕЧАН ИЗНОС |
|---------------------------------------|----------------|--------------|----------------|
| БАЧКА ПАЛАНКА                         | 879            | 3,2          | 29.753         |
| ВРБАС                                 | 735            | 2,7          | 31.186         |
| Бечеј                                 | 519            | 1,9          | 34.356         |
| ВРШАЦ                                 | 1.073          | 3,9          | 31.227         |
| ЗРЕЊАНИН                              | 2.118          | 7,6          | 31.738         |
| КИКИНДА                               | 933            | 3,4          | 32.272         |
| НОВИ САД                              | 7.226          | 26,1         | 34.870         |
| ПАНЧЕВО                               | 2.638          | 9,5          | 32.528         |
| СЕНТА                                 | 992            | 3,6          | 36.625         |
| СРЕМСКА МИТРОВИЦА                     | 2.464          | 8,9          | 29.292         |
| Стара Пазова                          | 2.427          | 8,8          | 36.344         |
| СОМБОР                                | 1.213          | 4,4          | 32.227         |
| Апатин                                | 394            | 1,4          | 31.659         |
| Кула                                  | 462            | 1,7          | 32.082         |
| Озаци                                 | 383            | 1,4          | 28.445         |
| СУБОТИЦА                              | 2.229          | 8,0          | 33.884         |
| Бачка Топола                          | 531            | 1,9          | 33.466         |
| Исплата у Дирекцији - бивше републике | 504            | 1,8          | 15.728         |
| <b>УКУПНО</b>                         | <b>27.720</b>  | <b>100,0</b> | <b>32.855</b>  |

**КОСОВО И МЕТОХИЈА**

по филијалама

| ФИЛИЈАЛА            | БРОЈ КОРИСНИКА | %            | ПРОСЕЧАН ИЗНОС |
|---------------------|----------------|--------------|----------------|
| Сл.Дир.ПРИШТИНА     | 9              | 2,3          | 19.895         |
| ГЊИЛАНЕ             | 0              | 0,0          | 0              |
| Урошевац            | 0              | 0,0          | 0              |
| КОС.МИТРОВИЦА       | 91             | 23,3         | 25.156         |
| ПЕЋ                 | 0              | 0,0          | 0              |
| Ђаковица            | 0              | 0,0          | 0              |
| ПРИЗРЕН             | 0              | 0,0          | 0              |
| ПРИШТИНА            | 0              | 0,0          | 0              |
| Исплата у Дирекцији | 290            | 74,4         | 24.999         |
| <b>УКУПНО</b>       | <b>390</b>     | <b>100,0</b> | <b>24.918</b>  |

**ЦЕНТРАЛНА СРБИЈА**

| ОПШТИ И ПОСЕБНИ ПРОПИСИ        | БРОЈ КОРИСНИКА | %            | ПРОСЕЧАН ИЗНОС |
|--------------------------------|----------------|--------------|----------------|
| Општи прописи                  | 79.630         | 99,7         | 31.620         |
| Борци пре 9.9.43.              | 13             | 0,0          | 34.088         |
| Носиоци споменице              | 1              | 0,0          | 52.370         |
| СМИП                           |                |              |                |
| СМУП                           |                |              |                |
| Административне пензије        |                |              |                |
| Борци после 9.9.43.            | 209            | 0,3          | 30.871         |
| Борци на одговорним дужностима |                |              |                |
| РМУП                           |                |              |                |
| Изузетне пензије               |                |              |                |
| Академици                      |                |              |                |
| Рудари                         |                |              |                |
| <b>УКУПНО</b>                  | <b>79.853</b>  | <b>100,0</b> | <b>31.619</b>  |

**ВОЈВОДИНА**

| ОПШТИ И ПОСЕБНИ ПРОПИСИ        | БРОЈ КОРИСНИКА | %            | ПРОСЕЧАН ИЗНОС |
|--------------------------------|----------------|--------------|----------------|
| Општи прописи                  | 27.653         | 99,8         | 32.839         |
| Борци пре 9.9.43.              | 12             | 0,0          | 47.488         |
| Носиоци споменице              | 3              | 0,0          | 42.678         |
| СМИП                           |                |              |                |
| СМУП                           |                |              |                |
| Административне пензије        |                |              |                |
| Борци после 9.9.43.            | 52             | 0,2          | 37.479         |
| Борци на одговорним дужностима |                |              |                |
| РМУП                           |                |              |                |
| Изузетне пензије               |                |              |                |
| Академици                      |                |              |                |
| Рудари                         |                |              |                |
| <b>УКУПНО</b>                  | <b>27.720</b>  | <b>100,0</b> | <b>32.855</b>  |

**КОСОВО И МЕТОХИЈА**

по општим и посебним прописима

| ОПШТИ И ПОСЕБНИ ПРОПИСИ | БРОЈ КОРИСНИКА | %            | ПРОСЕЧАН ИЗНОС |
|-------------------------|----------------|--------------|----------------|
| Општи прописи           | 390            | 100,0        | 24.918         |
| Борци пре 9.9.43.       |                |              |                |
| Носиоци споменице       |                |              |                |
| СМУП                    |                |              |                |
| Административне пензије |                |              |                |
| Борци после 9.9.43.     |                |              |                |
| РМУП                    |                |              |                |
| Рудари                  |                |              |                |
| <b>УКУПНО</b>           | <b>390</b>     | <b>100,0</b> | <b>24.918</b>  |

**ЦЕНТРАЛНА СРБИЈА**

| ВРСТА ПЕНЗИЈЕ             | БРОЈ КОРИСНИКА | %            | ПРОСЕЧАН ИЗНОС |
|---------------------------|----------------|--------------|----------------|
| СТАРОСНА                  | 53.096         | 66,5         | 34.050         |
| ИНВАЛИДСКА                | 12.634         | 15,8         | 29.994         |
| ПОРОДИЧНА                 | 14.123         | 17,7         | 23.931         |
| <b>УКУПНО</b>             | <b>79.853</b>  | <b>100,0</b> | <b>31.619</b>  |
| Структура броја корисника | <b>74,0</b>    |              |                |

**ВОЈВОДИНА**

| ВРСТА ПЕНЗИЈЕ             | БРОЈ КОРИСНИКА | %            | ПРОСЕЧАН ИЗНОС |
|---------------------------|----------------|--------------|----------------|
| СТАРОСНА                  | 18.988         | 68,5         | 34.605         |
| ИНВАЛИДСКА                | 3.741          | 13,5         | 32.399         |
| ПОРОДИЧНА                 | 4.991          | 18,0         | 26.539         |
| <b>УКУПНО</b>             | <b>27.720</b>  | <b>100,0</b> | <b>32.855</b>  |
| Структура броја корисника | <b>25,7</b>    |              |                |

**КОСОВО И МЕТОХИЈА**

по врсти пензије

| ВРСТА ПЕНЗИЈЕ             | БРОЈ КОРИСНИКА | %           | ПРОСЕЧАН ИЗНОС |
|---------------------------|----------------|-------------|----------------|
| СТАРОСНА                  | 199            | 51,0        | 27.071         |
| ИНВАЛИДСКА                | 84             | 21,5        | 26.807         |
| ПОРОДИЧНА                 | 107            | 27,4        | 19.432         |
| <b>УКУПНО</b>             | <b>390</b>     | <b>99,9</b> | <b>24.918</b>  |
| Структура броја корисника | <b>0,4</b>     |             |                |

**ДИСТРИБУЦИЈА КОРИСНИКА ПЕНЗИЈЕ ПО ТЕРИТОРИЈИ ЗА ДЕЦЕМБАР 2022. ГОДИНЕ  
- КАТЕГОРИЈА ОСИГУРАНИКА ПОЉОПРИВРЕДНИКА -**

**ПОЉОПРИВРЕДНИЦИ**

**ЦЕНТРАЛНА СРБИЈА**

| ФИЛИЈАЛА                              | БРОЈ КОРИСНИКА | %            | ПРОСЕЧАН ИЗНОС |
|---------------------------------------|----------------|--------------|----------------|
| БЕОГРАД                               | 6.102          | 5,1          | 15.059         |
| Служба I                              | 574            | 0,5          | 18.415         |
| Служба II                             | 0              | 0,0          | 0              |
| БОР                                   | 3.849          | 3,2          | 13.973         |
| ВАЉЕВО                                | 8.907          | 7,5          | 14.198         |
| ВРАЊЕ                                 | 3.690          | 3,1          | 14.018         |
| ЗАЈЕЧАР                               | 3.762          | 3,2          | 14.587         |
| КРАГУЈЕВАЦ                            | 7.168          | 6,0          | 14.660         |
| КРАЉЕВО                               | 3.019          | 2,6          | 14.535         |
| НОВИ ПАЗАР                            | 4.128          | 3,5          | 14.083         |
| КРУШЕВАЦ                              | 11.328         | 9,6          | 13.912         |
| ЛЕСКОВАЦ                              | 6.421          | 5,4          | 14.248         |
| НИШ                                   | 3.488          | 2,9          | 14.652         |
| Алексинач                             | 3.127          | 2,6          | 14.125         |
| ПИРОТ                                 | 1.658          | 1,4          | 15.000         |
| ПРОКУПЉЕ                              | 2.290          | 1,9          | 14.244         |
| ПОЖАРЕВАЦ                             | 10.829         | 9,1          | 13.237         |
| СМЕДЕРЕВО                             | 5.372          | 4,5          | 14.024         |
| УЖИЦЕ                                 | 7.035          | 5,9          | 14.631         |
| ЂУПРИЈА                               | 5.811          | 4,9          | 13.529         |
| Јагодина                              | 1.178          | 1,0          | 14.261         |
| ЧАЧАК                                 | 6.759          | 5,7          | 14.654         |
| ШАБАЦ                                 | 8.631          | 7,3          | 13.669         |
| Лозница                               | 3.341          | 2,8          | 14.124         |
| Исплата у Дирекцији - бивше републике | 146            | 0,1          | 8.151          |
| <b>УКУПНО</b>                         | <b>118.613</b> | <b>100,0</b> | <b>14.170</b>  |

**ВОЈВОДИНА**

| ФИЛИЈАЛА                              | БРОЈ КОРИСНИКА | %            | ПРОСЕЧАН ИЗНОС |
|---------------------------------------|----------------|--------------|----------------|
| БАЧКА ПАЛАНКА                         | 1.044          | 4,4          | 15.942         |
| ВРБАС                                 | 470            | 2,0          | 18.714         |
| Бечеј                                 | 689            | 2,9          | 18.771         |
| ВРШАЦ                                 | 1.162          | 4,9          | 14.790         |
| ЗРЕЊАНИН                              | 2.497          | 10,6         | 17.042         |
| КИКИНДА                               | 944            | 4,0          | 17.988         |
| НОВИ САД                              | 2.208          | 9,4          | 18.721         |
| ПАНЧЕВО                               | 3.475          | 14,7         | 15.944         |
| СЕНТА                                 | 1.580          | 6,7          | 15.909         |
| СРЕМСКА МИТРОВИЦА                     | 3.592          | 15,2         | 14.641         |
| Стара Пазова                          | 1.087          | 4,6          | 15.565         |
| СОМБОР                                | 1.316          | 5,6          | 17.240         |
| Апатин                                | 350            | 1,5          | 16.350         |
| Кула                                  | 369            | 1,6          | 18.709         |
| Озаци                                 | 398            | 1,7          | 15.712         |
| СУБОТИЦА                              | 1.551          | 6,6          | 16.432         |
| Бачка Топола                          | 685            | 2,9          | 19.342         |
| Исплата у Дирекцији - бивше републике | 167            | 0,7          | 6.802          |
| <b>УКУПНО</b>                         | <b>23.584</b>  | <b>100,0</b> | <b>16.448</b>  |

**КОСОВО И МЕТОХИЈА**

по филијалама

| ФИЛИЈАЛА            | БРОЈ КОРИСНИКА | %            | ПРОСЕЧАН ИЗНОС |
|---------------------|----------------|--------------|----------------|
| Сл.Дир.ПРИШТИНА     | 4              | 7,3          | 19.103         |
| ГЊИЛАНЕ             | 0              | 0,0          | 0              |
| Урошевац            | 0              | 0,0          | 0              |
| КОС.МИТРОВИЦА       | 13             | 23,6         | 17.160         |
| ПЕЋ                 | 0              | 0,0          | 0              |
| Ђаковица            | 0              | 0,0          | 0              |
| ПРИЗРЕН             | 0              | 0,0          | 0              |
| ПРИШТИНА            | 0              | 0,0          | 0              |
| Исплата у Дирекцији | 38             | 69,1         | 14.558         |
| <b>УКУПНО</b>       | <b>55</b>      | <b>100,0</b> | <b>15.504</b>  |

**ЦЕНТРАЛНА СРБИЈА**

| ОПШТИ И ПОСЕБНИ ПРОПИСИ        | БРОЈ КОРИСНИКА | %            | ПРОСЕЧАН ИЗНОС |
|--------------------------------|----------------|--------------|----------------|
| Општи прописи                  | 118.312        | 99,7         | 14.173         |
| Борци пре 9.9.43.              | 18             | 0,0          | 31.751         |
| Носиоци споменнице             |                |              |                |
| СМИП                           |                |              |                |
| СМУП                           |                |              |                |
| Административне пензије        |                |              |                |
| Борци после 9.9.43.            | 283            | 0,2          | 11.489         |
| Борци на одговорним дужностима |                |              |                |
| РМУП                           |                |              |                |
| Изузетне пензије               |                |              |                |
| Академици                      |                |              |                |
| Рудари                         |                |              |                |
| <b>УКУПНО</b>                  | <b>118.613</b> | <b>100,0</b> | <b>14.170</b>  |

**ВОЈВОДИНА**

| ОПШТИ И ПОСЕБНИ ПРОПИСИ        | БРОЈ КОРИСНИКА | %            | ПРОСЕЧАН ИЗНОС |
|--------------------------------|----------------|--------------|----------------|
| Општи прописи                  | 23.556         | 99,9         | 16.447         |
| Борци пре 9.9.43.              | 10             | 0,0          | 27.560         |
| Носиоци споменнице             | 0              | 0,0          | 0              |
| СМИП                           |                |              |                |
| СМУП                           |                |              |                |
| Административне пензије        |                |              |                |
| Борци после 9.9.43.            | 18             | 0,1          | 11.292         |
| Борци на одговорним дужностима |                |              |                |
| РМУП                           |                |              |                |
| Изузетне пензије               |                |              |                |
| Академици                      |                |              |                |
| Рудари                         |                |              |                |
| <b>УКУПНО</b>                  | <b>23.584</b>  | <b>100,0</b> | <b>16.448</b>  |

**КОСОВО И МЕТОХИЈА**

по општим и посебним прописима

| ОПШТИ И ПОСЕБНИ ПРОПИСИ | БРОЈ КОРИСНИКА | %            | ПРОСЕЧАН ИЗНОС |
|-------------------------|----------------|--------------|----------------|
| Општи прописи           | 55             | 100,0        | 15.504         |
| Борци пре 9.9.43.       |                |              |                |
| Носиоци споменнице      |                |              |                |
| СМУП                    |                |              |                |
| Административне пензије |                |              |                |
| Борци после 9.9.43.     |                |              |                |
| РМУП                    |                |              |                |
| Рудари                  |                |              |                |
| <b>УКУПНО</b>           | <b>55</b>      | <b>100,0</b> | <b>15.504</b>  |

**ЦЕНТРАЛНА СРБИЈА**

| ВРСТА ПЕНЗИЈЕ             | БРОЈ КОРИСНИКА | %            | ПРОСЕЧАН ИЗНОС |
|---------------------------|----------------|--------------|----------------|
| СТАРОСНА                  | 95.912         | 80,9         | 14.578         |
| ИНВАЛИДСКА                | 9.623          | 8,1          | 15.053         |
| ПОРОДИЧНА                 | 13.078         | 11,0         | 10.522         |
| <b>УКУПНО</b>             | <b>118.613</b> | <b>100,0</b> | <b>14.170</b>  |
| Структура броја корисника | <b>83,4</b>    |              |                |

**ВОЈВОДИНА**

| ВРСТА ПЕНЗИЈЕ             | БРОЈ КОРИСНИКА | %            | ПРОСЕЧАН ИЗНОС |
|---------------------------|----------------|--------------|----------------|
| СТАРОСНА                  | 16.514         | 70,0         | 17.843         |
| ИНВАЛИДСКА                | 2.062          | 8,7          | 17.382         |
| ПОРОДИЧНА                 | 5.008          | 21,2         | 11.465         |
| <b>УКУПНО</b>             | <b>23.584</b>  | <b>100,0</b> | <b>16.448</b>  |
| Структура броја корисника | <b>16,6</b>    |              |                |

**КОСОВО И МЕТОХИЈА**

по врсти пензије

| ВРСТА ПЕНЗИЈЕ             | БРОЈ КОРИСНИКА | %            | ПРОСЕЧАН ИЗНОС |
|---------------------------|----------------|--------------|----------------|
| СТАРОСНА                  | 25             | 45,5         | 17.108         |
| ИНВАЛИДСКА                | 15             | 27,3         | 18.274         |
| ПОРОДИЧНА                 | 15             | 27,3         | 10.061         |
| <b>УКУПНО</b>             | <b>55</b>      | <b>100,0</b> | <b>15.504</b>  |
| Структура броја корисника | <b>0,0</b>     |              |                |



## БРОЈ КОРИСНИКА НАЈНИЖЕ ПЕНЗИЈЕ, ДЕЦЕМБАР 2022. ГОДИНЕ

| ГРУПЕ ИЗНОСА<br>НАЈНИЖЕ ПЕНЗИЈЕ  | ЗАПОСЛЕНИ      | САМОСТАЛНЕ<br>ДЕЛАТНОСТИ | ЗАПОСЛЕНИ И              | ГРУПЕ ИЗНОСА<br>НАЈНИЖЕ ПЕНЗИЈЕ  | ПОЉОПРИ-<br>ВРЕДНИЦИ |
|----------------------------------|----------------|--------------------------|--------------------------|----------------------------------|----------------------|
|                                  |                |                          | САМОСТАЛНЕ<br>ДЕЛАТНОСТИ |                                  |                      |
| до 18.404,57                     | 31.962         | 3.919                    | <b>35.881</b>            | до 14.469,25                     | 14.272               |
| <b>18.404,58 (25%)</b>           | 118.812        | 10.970                   | <b>129.782</b>           | <b>14.469,26 (20%)</b>           | 100.179              |
| 18.4404,59 - 22.030,98           | 5.598          | 249                      | <b>5.847</b>             | 14.469,27 - 14.597,34            | 3                    |
| <b>22.030,99 (60%)</b>           | 6.591          | 1.189                    | <b>7.780</b>             | <b>14.597,35 (50%)</b>           | 601                  |
| 22.031,00 - 25.702,81            | 53             | 3                        | <b>56</b>                | 14.597,36 - 17.516,80            | 195                  |
| <b>25.702,82 (70%)</b>           | 9.093          | 134                      | <b>9.227</b>             | <b>17.516,81 (60%)</b>           | 38                   |
| 25.702,83 - 29.374,64            | 15             | 0                        | <b>15</b>                | 17.516,82 - 20.436,27            | 862                  |
| <b>29.374,65 (80%)</b>           | 13.426         | 200                      | <b>13.626</b>            | <b>20.436,28 (70%)</b>           | 9                    |
| <b>УКУПАН БРОЈ<br/>КОРИСНИКА</b> | <b>185.550</b> | <b>16.664</b>            | <b>202.214</b>           | 20.436,29 - 23.355,74            | 12                   |
|                                  |                |                          |                          | <b>23.355,75 (80%)</b>           | 170                  |
|                                  |                |                          |                          | <b>УКУПАН БРОЈ<br/>КОРИСНИКА</b> | <b>116.341</b>       |

1) Најнижа пензија по важећем Закону

2) Најнижа пензија по ранијим прописима

## БРОЈ КОРИСНИКА НАЈВИШЕ ПЕНЗИЈЕ, ДЕЦЕМБАР 2022. ГОДИНЕ

| ИЗНОС НАЈВИШЕ ПЕНЗИЈЕ   | ЗАПОСЛЕНИ | САМОСТАЛНЕ<br>ДЕЛАТНОСТИ | ЗАПОСЛЕНИ И           |
|---|-----------|--------------------------|-----------------------|
|   |           |                          | САМОСТАЛНЕ ДЕЛАТНОСТИ |
| <b>118.596,71</b><br>Највиша пензија по старом Закону (85%)   | 777       |                          | <b>777</b>            |
| <b>125.572,99</b><br>Највиша пензија по старом Закону (90%)   |           | 5                        | <b>5</b>              |
| <b>158.608,00</b><br>Највиша пензија по Закону од<br>01. априла 2003. године - 40 г. стажа          | 2         |                          | <b>2</b>              |
| <b>168.521,00</b><br>Највиша пензија по Закону од<br>01. априла 2003. године - 42,5 г. стажа        | 51        | 1                        | <b>52</b>             |
| <b>150.677,60</b><br>Највиша пензија по Закону од<br>01. јануара 2011. године - 40 г. стажа         | 27        |                          | <b>27</b>             |
| <b>160.094,95</b><br>Највиша пензија по Закону од<br>01. јануара 2011. године - 42,5 г. стажа       | 23        | 1                        | <b>24</b>             |
| <b>169.512,30</b><br>Највиша пензија по важећем Закону од<br>01. јануара 2015. године - 45 г. стажа | 55        |                          | <b>55</b>             |



## ПРЕГЛЕД ОСНОВНИХ НОРМИ ИЗ ЗАКОНА О ПИО

Члан 80. Закона о пензијском и инвалидском осигурању ("Сл. гласник РС", број 86/2019):

Пензија се почев од пензије за месец јануар текуће године усклађује у проценту који представља збир половине процента промене потрошачких цена и половине процента промене просечне зараде без пореза и доприноса.

Усклађивање пензије у смислу става 1. овог члана врши се на основу података органа надлежног за послове статистике о промени просечне зараде без пореза и доприноса запослених на територији Републике Србије и промени потрошачких цена за период од 12 месеци рачунајући уназад почев од месеца јуна претходне календарске године, у односу на период од 12 месеци који претходи наведеном периоду.

|   |  |
|---|--|
| <b>Чл. 61: ВИСИНА ПЕНЗИЈЕ = ЛИЧНИ БОД x ВРЕДНОСТ ОПШТЕГ БОДА</b>  |  |
| Чл. 62: ЛИЧНИ БОД = ЛИЧНИ КОЕФИЦИЈЕНТ ОСИГУРАНИКА x ПЕНЗИЈСКИ СТАЖ ОСИГУРАНИКА  |  |
| Утврдила Влада Републике Србије - усклађује се као пензија<br>ОПШТИ БОД Почетна вредност 218,30 динара - од 01. априла 2003. године (чл. 70, чл. 249) |  |
| Чл. 78: Лични коефицијент не може износити више од 3,8  |  |
| Чл. 63. ст 1:<br>ГОДИШЊИ ЛИЧНИ КОЕФИЦИЈЕНТ = $\frac{\text{УКУПНА ГОДИШЊА ЗАРАДА ОСИГУРАНИКА}}{\text{ПРОСЕЧНА ГОДИШЊА ЗАРАДА У РЕПУБЛИЦИ}}$            |  |
| Чл. 63. ст. 6: Годишњи лични коефицијент може износити највише пет.   |  |

|   |  |
|---|--|
| <b>НАЈНИЖИ ИЗНОС СТАРОСНЕ, ПРЕВРЕМЕНЕ СТАРОСНЕ ОДНОСНО ИНВАЛИДСКЕ ПЕНЗИЈЕ</b><br>утврђен од 01. јануара 2011. године (чл. 76) износи: |  |
| - 11.447,81 за категорију запослених и самосталних делатности<br>- 9.000,00 за категорију пољопривредника                             |  |

|   |                          |
|---|--------------------------|
| Чл. 1246: НАКНАДА ПОГРЕБНИХ ТРОШКОВА надаље се усклађује на исти начин као и пензија. |                          |
| ЈАНУАР - ОКТОБАР 2022   | НОВЕМБАР - ДЕЦЕМБАР 2022 |
| <b>46.533</b>   | <b>50.721</b>            |

|   |  |                     |
|---|--|---------------------|
| <b>Чл. 19: Осигураник стиче право на старосну пензију</b> |  |                     |
| МУШКАРАЦ  | 65 година живота и најмање 15 година стажа | 45 година осигурања |
| ЖЕНА  |  |                     |

|  |  |  |  |
|--|--|--|--|
| Чл 19а:<br>изузетно од чл. 19 овог Закона, осигураник жена која наврши најмање 15 година стажа осигурања стиче право на старосну пензију кад наврши године живота: |  |  |  |
|--|--|--|--|

| ГОДИНА | МУШКАРАЦ             | ЖЕНА                       |
|--------|----------------------|----------------------------|
| 2015   | 60 година и 6 месеци | 2024 63 године и 8 месеци  |
| 2016   | 61 годину            | 2025 63 године и 10 месеци |
| 2017   | 61 годину и 6 месеци | 2026 64 године             |
| 2018   | 62 године            | 2027 64 године и 2 месеца  |
| 2019   | 62 године и 6 месеци | 2028 64 године и 4 месеца  |
| 2020   | 63 године            | 2029 64 године и 6 месеци  |
| 2021   | 63 године и 2 месеца | 2030 64 године и 8 месеци  |
| 2022   | 63 године и 4 месеца | 2031 64 године и 10 месеци |
| 2023   | 63 године и 6 месеци | 2032 65 година             |

| <b>УСЛОВИ ЗА ПРЕВРЕМЕНУ СТАРОСНУ ПЕНЗИЈУ:</b>  |   |  |
|--|---|--|
| <p><b>Чл 70а:</b> Висина превремене старосне пензије одређује се на исти начин као и висина старосне пензије, с тим што се износ тако одређене пензије трајно умањује за 0,34% за сваки месец пре навршених 65 година живота.</p> <p><b>Чл 70б:</b> Изузетно од члана 70а, овог закона, осигуранику жени се превремена пензија одређује на начин како се одређује старосна пензија, с тим што се износ те пензије трајно умањује за 0,34% за сваки месец ранијег одласка у пензију пре навршених година живота предвиђених чланом 19а Закона.</p> <p><b>Чл 70в:</b> Износ превремене старосне пензије утврђен у складу са чл. 70а и 70б овог закона умањује се највише до 20,4%.</p> <p><b>Чл. 19б:</b> Осигураник стиче право на превремену старосну пензију кад наврши најмање 40 година стажа осигурања и најмање 60 година живота.</p> <p><b>Чл. 19в:</b> Изузетно од члана 19б овог закона, осигураник стиче право на превремену старосну пензију кад наврши:</p> |   |  |
| ГОДИНА   | МУШКАРАЦ  | ЖЕНА   |
| 2015   | 55 година живота и 40 година стажа осигурања            | 54 година и 4 месеца живота и 36 година и 4 месеца стажа осигурања |
| 2016   | 55 година и 8 месеци живота и 40 година стажа осигурања | 55 година живота и 37 година стажа осигурања                       |
| 2017   | 56 година и 4 месеца живота и 40 година стажа осигурања | 55 година живота и 8 месеци и 37 година и 6 месеци стажа осигурања |
| 2018   | 57 година живота и 40 година стажа осигурања            | 56 година и 4 месеци живота и 38 година стажа осигурања            |
| 2019   | 57 година и 8 месеци живота и 40 година стажа осигурања | 57 година живота и 38 година и 6 месеци стажа осигурања            |
| 2020   | 58 година и 4 месеца живота и 40 година стажа осигурања | 57 година и 8 месеци живота и 39 година стажа осигурања            |
| 2021   | 59 година живота и 40 година стажа осигурања            | 58 година и 4 месеца живота и 39 година и 4 месеца стажа осигурања |
| 2022   | 59 година и 6 месеци живота и 40 година стажа осигурања | 59 година живота и 39 година и 8 месеци стажа осигурања            |
| 2023   | 60 година живота и 40 година стажа осигурања            | 59 година и 6 месеци живота и 40 година стажа осигурања            |

## БРОЈ КОРИСНИКА ПО ВРСТИ ПЕНЗИЈЕ И ПРОСЕЧАН ИЗНОС ПЕНЗИЈЕ У 2022. ГОДИНИ

| СВЕ КАТЕГОРИЈЕ                      | СТАРОСНА         |                        | ИНВАЛИДСКА     |                        | ПОРОДИЧНА      |                        | УКУПНО           |                        |
|-------------------------------------|------------------|------------------------|----------------|------------------------|----------------|------------------------|------------------|------------------------|
|                                     | БРОЈ КОРИСНИКА   | ПРОСЕЧАН ИЗНОС ПЕНЗИЈЕ | БРОЈ КОРИСНИКА | ПРОСЕЧАН ИЗНОС ПЕНЗИЈЕ | БРОЈ КОРИСНИКА | ПРОСЕЧАН ИЗНОС ПЕНЗИЈЕ | БРОЈ КОРИСНИКА   | ПРОСЕЧАН ИЗНОС ПЕНЗИЈЕ |
| Јануар                              | 1.077.423        | 33.306                 | 248.786        | 28.913                 | 331.902        | 24.969                 | 1.658.111        | 30.978                 |
| Фебруар                             | 1.075.785        | 33.307                 | 247.341        | 28.897                 | 331.414        | 24.966                 | 1.654.540        | 30.977                 |
| Март                                | 1.074.739        | 33.309                 | 246.152        | 28.881                 | 331.956        | 24.968                 | 1.652.847        | 30.974                 |
| Април                               | 1.074.027        | 33.309                 | 245.307        | 28.868                 | 332.157        | 24.972                 | 1.651.491        | 30.973                 |
| Мај                                 | 1.073.286        | 33.321                 | 244.271        | 28.873                 | 331.424        | 24.999                 | 1.648.981        | 30.989                 |
| Јун                                 | 1.074.404        | 33.302                 | 243.722        | 28.855                 | 331.703        | 24.992                 | 1.649.829        | 30.974                 |
| Јул                                 | 1.075.198        | 33.291                 | 243.060        | 28.842                 | 331.844        | 24.985                 | 1.650.102        | 30.965                 |
| Август                              | 1.075.671        | 33.274                 | 242.251        | 28.820                 | 331.558        | 24.979                 | 1.649.480        | 30.952                 |
| Септембар                           | 1.076.919        | 33.261                 | 241.534        | 28.803                 | 329.456        | 25.019                 | 1.647.909        | 30.960                 |
| Октобар                             | 1.078.609        | 33.260                 | 240.941        | 28.788                 | 327.353        | 25.046                 | 1.646.903        | 30.973                 |
| Новембар                            | 1.080.153        | 36.246                 | 240.348        | 31.358                 | 329.520        | 27.273                 | 1.650.021        | 33.742                 |
| Децембар                            | 1.081.779        | 36.236,12              | 240.064        | 31.337,96              | 330.047        | 27.261                 | 1.651.890        | 33.731                 |
| <b>ПРОСЕК за период</b>             | <b>1.076.499</b> | <b>33.787</b>          | <b>243.648</b> | <b>29.264</b>          | <b>330.861</b> | <b>25.368</b>          | <b>1.651.009</b> | <b>31.432</b>          |
| Структура броја корисника за период | 65,2%            |                        | 14,8%          |                        | 20,0%          |                        | 100,0%           |                        |

| ЗАПОСЛЕНИ                           | СТАРОСНА       |                        | ИНВАЛИДСКА     |                        | ПОРОДИЧНА      |                        | УКУПНО           |                        |
|-------------------------------------|----------------|------------------------|----------------|------------------------|----------------|------------------------|------------------|------------------------|
|                                     | БРОЈ КОРИСНИКА | ПРОСЕЧАН ИЗНОС ПЕНЗИЈЕ | БРОЈ КОРИСНИКА | ПРОСЕЧАН ИЗНОС ПЕНЗИЈЕ | БРОЈ КОРИСНИКА | ПРОСЕЧАН ИЗНОС ПЕНЗИЈЕ | БРОЈ КОРИСНИКА   | ПРОСЕЧАН ИЗНОС ПЕНЗИЈЕ |
| Јануар                              | 889.806        | 36.033                 | 219.929        | 29.768                 | 294.493        | 26.073                 | 1.404.228        | 32.963                 |
| Фебруар                             | 888.985        | 36.019                 | 218.630        | 29.751                 | 294.037        | 26.067                 | 1.401.652        | 32.953                 |
| Март                                | 888.580        | 36.005                 | 217.545        | 29.737                 | 294.483        | 26.067                 | 1.400.608        | 32.942                 |
| Април                               | 888.252        | 35.994                 | 216.782        | 29.724                 | 294.652        | 26.072                 | 1.399.686        | 32.934                 |
| Мај                                 | 887.896        | 35.997                 | 215.825        | 29.729                 | 293.909        | 26.105                 | 1.397.630        | 32.949                 |
| Јун                                 | 888.994        | 35.966                 | 215.295        | 29.715                 | 294.142        | 26.096                 | 1.398.431        | 32.927                 |
| Јул                                 | 889.972        | 35.942                 | 214.692        | 29.701                 | 294.270        | 26.087                 | 1.398.934        | 32.911                 |
| Август                              | 890.612        | 35.912                 | 213.936        | 29.680                 | 294.003        | 26.079                 | 1.398.551        | 32.892                 |
| Септембар                           | 892.081        | 35.885                 | 213.278        | 29.663                 | 292.288        | 26.116                 | 1.397.647        | 32.892                 |
| Октобар                             | 893.884        | 35.870                 | 212.735        | 29.649                 | 290.527        | 26.143                 | 1.397.146        | 32.900                 |
| Новембар                            | 895.451        | 39.078                 | 212.197        | 32.296                 | 292.335        | 28.468                 | 1.399.983        | 35.835                 |
| Децембар                            | 897.045        | 39.057                 | 211.905        | 32.277                 | 292.725        | 28.455                 | 1.401.675        | 35.818                 |
| <b>ПРОСЕК за период</b>             | <b>890.963</b> | <b>36.483</b>          | <b>215.229</b> | <b>30.135</b>          | <b>293.489</b> | <b>26.484</b>          | <b>1.399.681</b> | <b>33.410</b>          |
| Структура броја корисника за период | 63,7%          |                        | 15,4%          |                        | 21,0%          |                        | 100,0%           |                        |

## БРОЈ КОРИСНИКА ПО ВРСТИ ПЕНЗИЈЕ И ПРОСЕЧАН ИЗНОС ПЕНЗИЈЕ У 2022. ГОДИНИ

| САМОСТАЛНЕ ДЕЛАТНОСТИ               | СТАРОСНА       |                        | ИНВАЛИДСКА     |                        | ПОРОДИЧНА      |                        | УКУПНО         |                        |
|-------------------------------------|----------------|------------------------|----------------|------------------------|----------------|------------------------|----------------|------------------------|
|                                     | БРОЈ КОРИСНИКА | ПРОСЕЧАН ИЗНОС ПЕНЗИЈЕ | БРОЈ КОРИСНИКА | ПРОСЕЧАН ИЗНОС ПЕНЗИЈЕ | БРОЈ КОРИСНИКА | ПРОСЕЧАН ИЗНОС ПЕНЗИЈЕ | БРОЈ КОРИСНИКА | ПРОСЕЧАН ИЗНОС ПЕНЗИЈЕ |
| Јануар                              | 68.704         | 31.762                 | 16.795         | 28.310                 | 18.820         | 22.627                 | 104.319        | 29.558                 |
| Фебруар                             | 68.856         | 31.722                 | 16.725         | 28.279                 | 18.886         | 22.628                 | 104.467        | 29.527                 |
| Март                                | 69.173         | 31.683                 | 16.664         | 28.252                 | 19.032         | 22.596                 | 104.869        | 29.489                 |
| Април                               | 69.411         | 31.666                 | 16.634         | 28.213                 | 19.090         | 22.568                 | 105.135        | 29.468                 |
| Мај                                 | 69.660         | 31.640                 | 16.588         | 28.222                 | 19.126         | 22.558                 | 105.374        | 29.453                 |
| Јун                                 | 70.075         | 31.602                 | 16.581         | 28.164                 | 19.181         | 22.550                 | 105.837        | 29.423                 |
| Јул                                 | 70.394         | 31.567                 | 16.561         | 28.139                 | 19.220         | 22.544                 | 106.175        | 29.399                 |
| Август                              | 70.673         | 31.523                 | 16.535         | 28.116                 | 19.252         | 22.541                 | 106.460        | 29.369                 |
| Септембар                           | 71.030         | 31.477                 | 16.509         | 28.092                 | 18.999         | 22.628                 | 106.538        | 29.374                 |
| Октобар                             | 71.411         | 31.444                 | 16.485         | 28.056                 | 18.729         | 22.682                 | 106.625        | 29.381                 |
| Новембар                            | 71.843         | 34.235                 | 16.453         | 30.562                 | 19.070         | 24.622                 | 107.366        | 31.965                 |
| Децембар                            | 72.283         | 34.177                 | 16.459         | 30.524                 | 19.221         | 24.583                 | 107.963        | 31.912                 |
| <b>ПРОСЕК за период</b>             | <b>70.293</b>  | <b>32.051</b>          | <b>16.582</b>  | <b>28.575</b>          | <b>19.052</b>  | <b>22.929</b>          | <b>105.927</b> | <b>29.866</b>          |
| Структура броја корисника за период | 66,4%          |                        | 15,7%          |                        | 18,0%          |                        | 100,0%         |                        |

| ПОЉО-ПРИВРЕДНИЦИ                    | СТАРОСНА       |                        | ИНВАЛИДСКА     |                        | ПОРОДИЧНА      |                        | УКУПНО         |                        |
|-------------------------------------|----------------|------------------------|----------------|------------------------|----------------|------------------------|----------------|------------------------|
|                                     | БРОЈ КОРИСНИКА | ПРОСЕЧАН ИЗНОС ПЕНЗИЈЕ | БРОЈ КОРИСНИКА | ПРОСЕЧАН ИЗНОС ПЕНЗИЈЕ | БРОЈ КОРИСНИКА | ПРОСЕЧАН ИЗНОС ПЕНЗИЈЕ | БРОЈ КОРИСНИКА | ПРОСЕЧАН ИЗНОС ПЕНЗИЈЕ |
| Јануар                              | 118.913        | 13.787                 | 12.062         | 14.171                 | 18.589         | 9.848                  | 149.564        | 13.328                 |
| Фебруар                             | 117.944        | 13.792                 | 11.986         | 14.172                 | 18.491         | 9.852                  | 148.421        | 13.331                 |
| Март                                | 116.986        | 13.796                 | 11.943         | 14.180                 | 18.441         | 9.858                  | 147.370        | 13.334                 |
| Април                               | 116.364        | 13.799                 | 11.891         | 14.181                 | 18.415         | 9.858                  | 146.670        | 13.335                 |
| Мај                                 | 115.730        | 13.802                 | 11.858         | 14.187                 | 18.389         | 9.857                  | 145.977        | 13.336                 |
| Јун                                 | 115.335        | 13.805                 | 11.846         | 14.188                 | 18.380         | 9.866                  | 145.561        | 13.339                 |
| Јул                                 | 114.832        | 13.806                 | 11.807         | 14.192                 | 18.354         | 9.868                  | 144.993        | 13.339                 |
| Август                              | 114.386        | 13.809                 | 11.780         | 14.196                 | 18.303         | 9.874                  | 144.469        | 13.342                 |
| Септембар                           | 113.808        | 13.811                 | 11.747         | 14.194                 | 18.169         | 9.876                  | 143.724        | 13.345                 |
| Октобар                             | 113.314        | 13.813                 | 11.721         | 14.187                 | 18.097         | 9.874                  | 143.132        | 13.346                 |
| Новембар                            | 112.859        | 15.057                 | 11.698         | 15.463                 | 18.115         | 10.773                 | 142.672        | 14.546                 |
| Децембар                            | 112.451        | 15.058                 | 11.700         | 15.467                 | 18.101         | 10.783                 | 142.252        | 14.548                 |
| <b>ПРОСЕК за период</b>             | <b>115.244</b> | <b>14.006</b>          | <b>11.837</b>  | <b>14.396</b>          | <b>18.320</b>  | <b>10.014</b>          | <b>145.400</b> | <b>13.535</b>          |
| Структура броја корисника за период | 79,3%          |                        | 8,1%           |                        | 12,6%          |                        | 100,0%         |                        |

ПРОСЕЧНА ЗАРАДА БЕЗ ПОРЕЗА И ДОПРИНОСА У 2022. ГОДИНИ  
И УЧЕШЋЕ ПРОСЕЧНИХ ПЕНЗИЈА У ЗАРАДИ БЕЗ ПОРЕЗА И ДОПРИНОСА

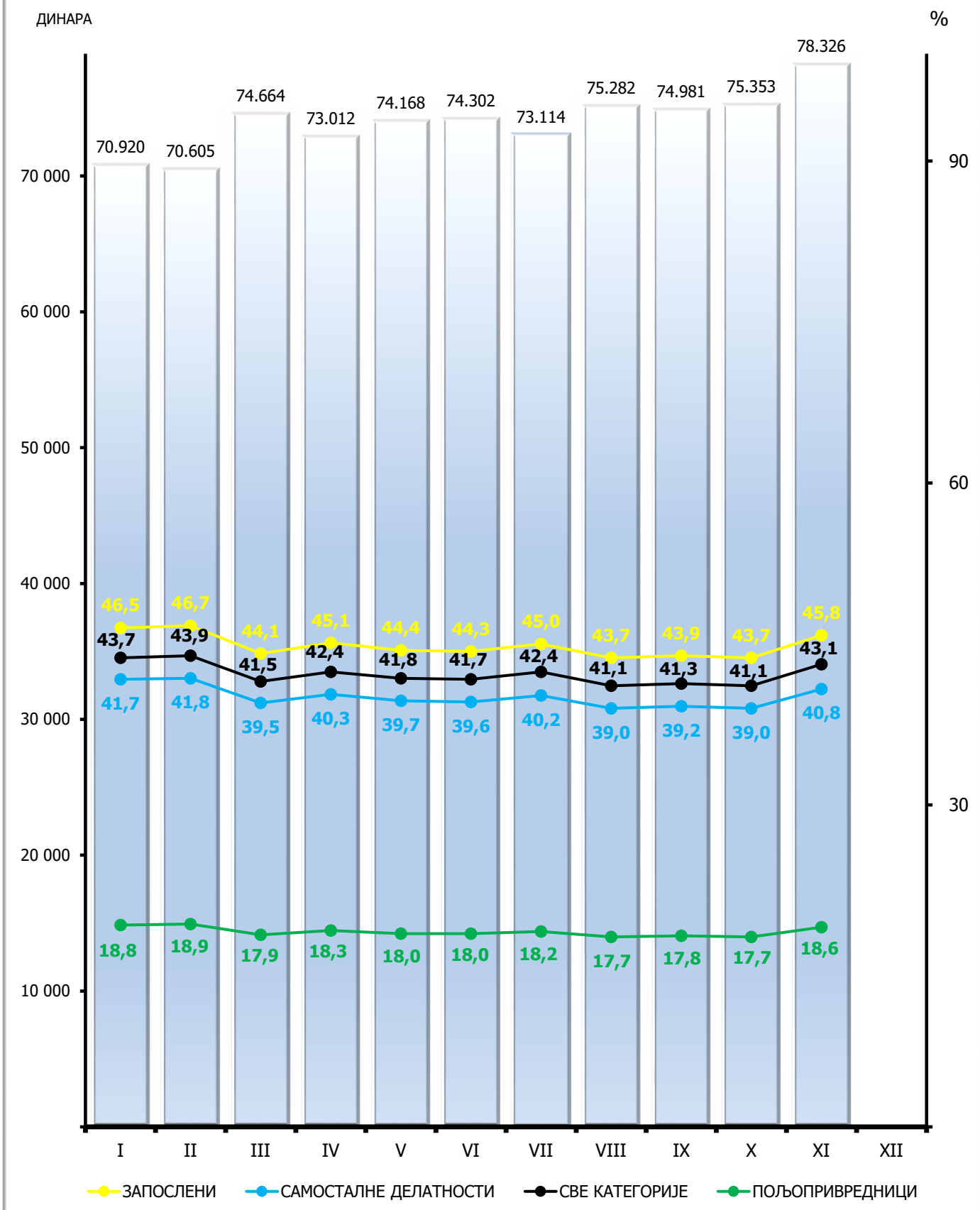

## КОРИСНИЦИ ПЕНЗИЈЕ ПО ОПШТИМ И ПОСЕБНИМ ПРОПИСИМА

СВЕ КАТЕГОРИЈЕ

| 2022 год.                     | МЕСЕЦ     | ПО ОПШТИМ ПРОПИСИМА | ПО ПОСЕБНИМ ПРОПИСИМА          |                                |             |             |                         |                                   |                                |                |                  |           |        |                          | ПО ПОСЕБНИМ ПРОПИСИМА УКУПНО | УКУПНО           |
|-------------------------------|-----------|---------------------|--------------------------------|--------------------------------|-------------|-------------|-------------------------|-----------------------------------|--------------------------------|----------------|------------------|-----------|--------|--------------------------|------------------------------|------------------|
|                               |           |                     | По посебним савезним прописима |                                |             |             |                         | По посебним републичким прописима |                                |                |                  |           |        |                          |                              |                  |
|                               |           |                     | Учесници НОР-а пре 9.IX 1943   | Носиоци споменике 1941. године | Савезно МИП | Савезно МУП | Административне пензије | Учесници НОР-а после 9.IX 1943    | Борци на одговорним дужностима | Републичко МУП | Изузетне пензије | Академици | Рудари | Професионална војна лица |                              |                  |
| <b>БРОЈ КОРИСНИКА ПЕНЗИЈА</b> | Јануар    | 1.582.801           | 2.599                          | 317                            | 172         | 773         | 625                     | 9.250                             | 78                             | 27.015         | 41               | 17        | 826    | 33.597                   | 75.310                       | <b>1.658.111</b> |
|                               | Фебруар   | 1.579.655           | 2.507                          | 311                            | 174         | 773         | 620                     | 9.009                             | 75                             | 27.073         | 41               | 16        | 809    | 33.477                   | 74.885                       | <b>1.654.540</b> |
|                               | Март      | 1.578.333           | 2.452                          | 310                            | 174         | 768         | 615                     | 8.776                             | 70                             | 27.152         | 40               | 16        | 792    | 33.349                   | 74.514                       | <b>1.652.847</b> |
|                               | Април     | 1.577.177           | 2.423                          | 308                            | 173         | 765         | 608                     | 8.611                             | 70                             | 27.229         | 40               | 15        | 779    | 33.293                   | 74.314                       | <b>1.651.491</b> |
|                               | Мај       | 1.575.072           | 2.388                          | 305                            | 173         | 761         | 602                     | 8.454                             | 69                             | 27.248         | 39               | 15        | 770    | 33.085                   | 73.909                       | <b>1.648.981</b> |
|                               | Јун       | 1.576.053           | 2.350                          | 296                            | 172         | 755         | 595                     | 8.326                             | 68                             | 27.277         | 38               | 15        | 762    | 33.122                   | 73.776                       | <b>1.649.829</b> |
|                               | Јул       | 1.576.422           | 2.321                          | 290                            | 173         | 752         | 597                     | 8.220                             | 67                             | 27.331         | 38               | 15        | 753    | 33.123                   | 73.680                       | <b>1.650.102</b> |
|                               | Август    | 1.576.062           | 2.281                          | 289                            | 170         | 747         | 593                     | 8.066                             | 67                             | 27.354         | 37               | 15        | 744    | 33.055                   | 73.418                       | <b>1.649.480</b> |
|                               | Септембар | 1.574.711           | 2.267                          | 286                            | 169         | 740         | 589                     | 7.938                             | 65                             | 27.384         | 36               | 15        | 732    | 32.977                   | 73.198                       | <b>1.647.909</b> |
|                               | Октобар   | 1.573.975           | 2.235                          | 280                            | 169         | 735         | 585                     | 7.804                             | 63                             | 27.398         | 35               | 15        | 727    | 32.882                   | 72.928                       | <b>1.646.903</b> |
|                               | Новембар  | 1.577.171           | 2.188                          | 276                            | 170         | 729         | 582                     | 7.686                             | 61                             | 27.514         | 32               | 15        | 719    | 32.878                   | 72.850                       | <b>1.650.021</b> |
|                               | Децембар  | 1.579.184           | 2.167                          | 273                            | 170         | 728         | 580                     | 7.567                             | 61                             | 27.588         | 32               | 15        | 712    | 32.813                   | 72.706                       | <b>1.651.890</b> |
| <b>ПРОСЕЧАН ИЗНОС ПЕНЗИЈЕ</b> | Јануар    | 29.754              | 38.912                         | 60.354                         | 53.733      | 54.489      | 41.495                  | 30.993                            | 38.167                         | 61.381         | 51.142           | 52.861    | 31.394 | 62.375                   | 56.699                       | <b>30.978</b>    |
|                               | Фебруар   | 29.751              | 39.038                         | 60.322                         | 53.489      | 54.447      | 41.395                  | 31.026                            | 37.615                         | 61.408         | 51.142           | 54.888    | 31.511 | 62.381                   | 56.824                       | <b>30.977</b>    |
|                               | Март      | 29.748              | 38.965                         | 60.177                         | 53.624      | 54.360      | 41.544                  | 31.131                            | 37.706                         | 61.439         | 51.721           | 54.888    | 31.458 | 62.382                   | 56.944                       | <b>30.974</b>    |
|                               | Април     | 29.746              | 38.994                         | 60.226                         | 53.305      | 54.415      | 41.446                  | 31.146                            | 37.706                         | 61.442         | 51.721           | 57.158    | 31.484 | 62.384                   | 57.019                       | <b>30.973</b>    |
|                               | Мај       | 29.764              | 38.991                         | 60.095                         | 53.314      | 54.401      | 41.287                  | 31.144                            | 37.723                         | 61.465         | 51.451           | 57.158    | 31.476 | 62.430                   | 57.100                       | <b>30.989</b>    |
|                               | Јун       | 29.749              | 38.993                         | 59.893                         | 53.239      | 54.464      | 41.254                  | 31.122                            | 37.701                         | 61.472         | 51.065           | 57.158    | 31.436 | 62.415                   | 57.156                       | <b>30.974</b>    |
|                               | Јул       | 29.738              | 39.019                         | 59.742                         | 53.252      | 54.452      | 41.185                  | 31.144                            | 37.719                         | 61.478         | 51.065           | 57.158    | 31.362 | 62.434                   | 57.218                       | <b>30.965</b>    |
|                               | Август    | 29.725              | 38.986                         | 59.755                         | 53.216      | 54.373      | 41.229                  | 31.156                            | 37.719                         | 61.486         | 51.623           | 57.158    | 31.398 | 62.443                   | 57.291                       | <b>30.952</b>    |
|                               | Септембар | 29.732              | 39.000                         | 59.947                         | 52.946      | 54.409      | 41.225                  | 31.210                            | 37.621                         | 61.542         | 51.640           | 57.158    | 31.466 | 62.455                   | 57.376                       | <b>30.960</b>    |
|                               | Октобар   | 29.746              | 38.945                         | 60.405                         | 52.968      | 54.323      | 41.276                  | 31.232                            | 37.413                         | 61.596         | 50.939           | 57.158    | 31.475 | 62.461                   | 57.455                       | <b>30.973</b>    |
|                               | Новембар  | 32.405              | 42.435                         | 66.005                         | 57.674      | 59.265      | 44.963                  | 34.095                            | 40.533                         | 67.114         | 56.443           | 62.302    | 34.295 | 68.069                   | 62.687                       | <b>33.742</b>    |
|                               | Децембар  | 32.395              | 42.511                         | 65.829                         | 57.674      | 59.155      | 44.973                  | 34.134                            | 40.225                         | 67.117         | 55.082           | 62.302    | 34.271 | 68.079                   | 62.751                       | <b>33.731</b>    |

## КОРИСНИЦИ ПЕНЗИЈЕ ПО ОПШТИМ И ПОСЕБНИМ ПРОПИСИМА

### ЗАПОСЛЕНИ

| 2022 год.                     | МЕСЕЦ     | ПО ОПШТИМ ПРОПИСИМА | ПО ПОСЕБНИМ ПРОПИСИМА          |                               |             |             |                         |                                   |                                |                |                  |           |        |                          | ПО ПОСЕБНИМ ПРОПИСИМА УКУПНО | СВЕГА            |
|-------------------------------|-----------|---------------------|--------------------------------|-------------------------------|-------------|-------------|-------------------------|-----------------------------------|--------------------------------|----------------|------------------|-----------|--------|--------------------------|------------------------------|------------------|
|                               |           |                     | По посебним савезним прописима |                               |             |             |                         | По посебним републичким прописима |                                |                |                  |           |        |                          |                              |                  |
|                               |           |                     | Учесници НОР-а пре 9.IX 1943   | Носиоци споменце 1941. године | Савезно МИП | Савезно МУП | Административне пензије | Учесници НОР-а после 9.IX 1943    | Борци на одговорним дужностима | Републичко МУП | Изузетне пензије | Академици | Рудари | Професионална војна лица |                              |                  |
| <b>БРОЈ КОРИСНИКА ПЕНЗИЈА</b> | Јануар    | 1.329.721           | 2.532                          | 313                           | 172         | 773         | 625                     | 8.518                             | 78                             | 27.015         | 41               | 17        | 826    | 33.597                   | 74.507                       | <b>1.404.228</b> |
|                               | Фебруар   | 1.327.530           | 2.446                          | 307                           | 174         | 773         | 620                     | 8.311                             | 75                             | 27.073         | 41               | 16        | 809    | 33.477                   | 74.122                       | <b>1.401.652</b> |
|                               | Март      | 1.326.833           | 2.392                          | 306                           | 174         | 768         | 615                     | 8.101                             | 70                             | 27.152         | 40               | 16        | 792    | 33.349                   | 73.775                       | <b>1.400.608</b> |
|                               | Април     | 1.326.087           | 2.365                          | 304                           | 173         | 765         | 608                     | 7.958                             | 70                             | 27.229         | 40               | 15        | 779    | 33.293                   | 73.599                       | <b>1.399.686</b> |
|                               | Мај       | 1.324.422           | 2.331                          | 301                           | 173         | 761         | 602                     | 7.814                             | 69                             | 27.248         | 39               | 15        | 770    | 33.085                   | 73.208                       | <b>1.397.630</b> |
|                               | Јун       | 1.325.347           | 2.293                          | 292                           | 172         | 755         | 595                     | 7.695                             | 68                             | 27.277         | 38               | 15        | 762    | 33.122                   | 73.084                       | <b>1.398.431</b> |
|                               | Јул       | 1.325.937           | 2.267                          | 286                           | 173         | 752         | 597                     | 7.595                             | 67                             | 27.331         | 38               | 15        | 753    | 33.123                   | 72.997                       | <b>1.398.934</b> |
|                               | Август    | 1.325.804           | 2.226                          | 285                           | 170         | 747         | 593                     | 7.454                             | 67                             | 27.354         | 37               | 15        | 744    | 33.055                   | 72.747                       | <b>1.398.551</b> |
|                               | Септембар | 1.325.109           | 2.212                          | 282                           | 169         | 740         | 589                     | 7.337                             | 65                             | 27.384         | 36               | 15        | 732    | 32.977                   | 72.538                       | <b>1.397.647</b> |
|                               | Октобар   | 1.324.860           | 2.180                          | 276                           | 169         | 735         | 585                     | 7.221                             | 63                             | 27.398         | 35               | 15        | 727    | 32.882                   | 72.286                       | <b>1.397.146</b> |
|                               | Новембар  | 1.327.760           | 2.134                          | 272                           | 170         | 729         | 582                     | 7.117                             | 61                             | 27.514         | 32               | 15        | 719    | 32.878                   | 72.223                       | <b>1.399.983</b> |
|                               | Децембар  | 1.329.588           | 2.114                          | 269                           | 170         | 728         | 580                     | 7.005                             | 61                             | 27.588         | 32               | 15        | 712    | 32.813                   | 72.087                       | <b>1.401.675</b> |
|                               |           |                     |                                |                               |             |             |                         |                                   |                                |                |                  |           |        |                          |                              |                  |
| <b>ПРОСЕЧАН ИЗНОС ПЕНЗИЈЕ</b> | Јануар    | 31.611              | 39.137                         | 60.597                        | 53.733      | 54.489      | 41.495                  | 32.043                            | 38.167                         | 61.381         | 51.142           | 52.861    | 31.394 | 62.375                   | 57.096                       | <b>32.963</b>    |
|                               | Фебруар   | 31.599              | 39.254                         | 60.569                        | 53.489      | 54.447      | 41.395                  | 32.041                            | 37.615                         | 61.408         | 51.142           | 54.888    | 31.511 | 62.381                   | 57.204                       | <b>32.953</b>    |
|                               | Март      | 31.587              | 39.183                         | 60.423                        | 53.624      | 54.360      | 41.544                  | 32.140                            | 37.706                         | 61.439         | 51.721           | 54.888    | 31.458 | 62.382                   | 57.313                       | <b>32.942</b>    |
|                               | Април     | 31.578              | 39.204                         | 60.474                        | 53.305      | 54.415      | 41.446                  | 32.135                            | 37.706                         | 61.442         | 51.721           | 57.158    | 31.484 | 62.384                   | 57.377                       | <b>32.934</b>    |
|                               | Мај       | 31.595              | 39.182                         | 60.344                        | 53.314      | 54.401      | 41.287                  | 32.126                            | 37.723                         | 61.465         | 51.451           | 57.158    | 31.476 | 62.430                   | 57.453                       | <b>32.949</b>    |
|                               | Јун       | 31.572              | 39.205                         | 60.147                        | 53.239      | 54.464      | 41.254                  | 32.102                            | 37.701                         | 61.472         | 51.065           | 57.158    | 31.436 | 62.415                   | 57.505                       | <b>32.927</b>    |
|                               | Јул       | 31.554              | 39.213                         | 59.999                        | 53.252      | 54.452      | 41.185                  | 32.132                            | 37.719                         | 61.478         | 51.065           | 57.158    | 31.362 | 62.434                   | 57.564                       | <b>32.911</b>    |
|                               | Август    | 31.534              | 39.187                         | 60.013                        | 53.216      | 54.373      | 41.229                  | 32.137                            | 37.719                         | 61.486         | 51.623           | 57.158    | 31.398 | 62.443                   | 57.632                       | <b>32.892</b>    |
|                               | Септембар | 31.534              | 39.173                         | 60.210                        | 52.946      | 54.409      | 41.225                  | 32.183                            | 37.621                         | 61.542         | 51.640           | 57.158    | 31.466 | 62.455                   | 57.712                       | <b>32.892</b>    |
|                               | Октобар   | 31.543              | 39.118                         | 60.681                        | 52.968      | 54.323      | 41.276                  | 32.204                            | 37.413                         | 61.596         | 50.939           | 57.158    | 31.475 | 62.461                   | 57.783                       | <b>32.900</b>    |
|                               | Новембар  | 34.355              | 42.625                         | 66.312                        | 57.674      | 59.265      | 44.963                  | 35.135                            | 40.533                         | 67.114         | 56.443           | 62.302    | 34.295 | 68.069                   | 63.036                       | <b>35.835</b>    |
|                               | Децембар  | 34.339              | 42.697                         | 66.137                        | 57.674      | 59.155      | 44.973                  | 35.180                            | 40.225                         | 67.117         | 55.082           | 62.302    | 34.271 | 68.079                   | 63.097                       | <b>35.818</b>    |



## КОРИСНИЦИ ПЕНЗИЈЕ ПО ОПШТИМ И ПОСЕБНИМ ПРОПИСИМА

### САМОСТАЛНЕ ДЕЛАТНОСТИ

| 2022 год.              | МЕСЕЦ     | ПО ОПШТИМ ПРОПИСИМА | ПО ПОСЕБНИМ ПРОПИСИМА          |                                 |             |             |                         |                                   |                                |                |                  |           |        | ПО ПОСЕБНИМ ПРОПИСИМА УКУПНО | СВЕГА          |                          |
|------------------------|-----------|---------------------|--------------------------------|---------------------------------|-------------|-------------|-------------------------|-----------------------------------|--------------------------------|----------------|------------------|-----------|--------|------------------------------|----------------|--------------------------|
|                        |           |                     | По посебним савезним прописима |                                 |             |             |                         | По посебним републичким прописима |                                |                |                  |           |        |                              |                | Професионална војна лица |
|                        |           |                     | Учесници НОР-а пре 9.IX 1943   | Носиоци споменнице 1941. године | Савезно МИП | Савезно МУП | Административне пензије | Учесници НОР-а после 9.IX 1943    | Борци на одговорним дужностима | Републичко МУП | Изузетне пензије | Академици | Рудари |                              |                |                          |
| БРОЈ КОРИСНИКА ПЕНЗИЈА | Јануар    | 103.969             | 28                             | 4                               |             |             | 318                     |                                   |                                |                |                  |           |        | 350                          | <b>104.319</b> |                          |
|                        | Фебруар   | 104.129             | 26                             | 4                               |             |             | 308                     |                                   |                                |                |                  |           |        | 338                          | <b>104.467</b> |                          |
|                        | Март      | 104.535             | 26                             | 4                               |             |             | 304                     |                                   |                                |                |                  |           |        | 334                          | <b>104.869</b> |                          |
|                        | Април     | 104.811             | 26                             | 4                               |             |             | 294                     |                                   |                                |                |                  |           |        | 324                          | <b>105.135</b> |                          |
|                        | Мај       | 105.053             | 26                             | 4                               |             |             | 291                     |                                   |                                |                |                  |           |        | 321                          | <b>105.374</b> |                          |
|                        | Јун       | 105.521             | 25                             | 4                               |             |             | 287                     |                                   |                                |                |                  |           |        | 316                          | <b>105.837</b> |                          |
|                        | Јул       | 105.864             | 25                             | 4                               |             |             | 282                     |                                   |                                |                |                  |           |        | 311                          | <b>106.175</b> |                          |
|                        | Август    | 106.152             | 25                             | 4                               |             |             | 279                     |                                   |                                |                |                  |           |        | 308                          | <b>106.460</b> |                          |
|                        | Септембар | 106.232             | 26                             | 4                               |             |             | 276                     |                                   |                                |                |                  |           |        | 306                          | <b>106.538</b> |                          |
|                        | Октобар   | 106.329             | 26                             | 4                               |             |             | 266                     |                                   |                                |                |                  |           |        | 296                          | <b>106.625</b> |                          |
|                        | Новембар  | 107.076             | 25                             | 4                               |             |             | 261                     |                                   |                                |                |                  |           |        | 290                          | <b>107.366</b> |                          |
|                        | Децембар  | 107.673             | 25                             | 4                               |             |             | 261                     |                                   |                                |                |                  |           |        | 290                          | <b>107.963</b> |                          |
| ПРОСЕЧАН ИЗНОС ПЕНЗИЈЕ | Јануар    | 29.557              | 34.130                         | 41.377                          |             |             | 29.368                  |                                   |                                |                |                  |           |        | 29.887                       | <b>29.558</b>  |                          |
|                        | Фебруар   | 29.525              | 34.596                         | 41.377                          |             |             | 29.488                  |                                   |                                |                |                  |           |        | 30.021                       | <b>29.527</b>  |                          |
|                        | Март      | 29.487              | 34.596                         | 41.377                          |             |             | 29.361                  |                                   |                                |                |                  |           |        | 29.912                       | <b>29.489</b>  |                          |
|                        | Април     | 29.466              | 34.596                         | 41.377                          |             |             | 29.525                  |                                   |                                |                |                  |           |        | 30.078                       | <b>29.468</b>  |                          |
|                        | Мај       | 29.451              | 35.942                         | 41.377                          |             |             | 29.514                  |                                   |                                |                |                  |           |        | 30.183                       | <b>29.453</b>  |                          |
|                        | Јун       | 29.421              | 34.784                         | 41.377                          |             |             | 29.522                  |                                   |                                |                |                  |           |        | 30.088                       | <b>29.423</b>  |                          |
|                        | Јул       | 29.397              | 34.784                         | 41.377                          |             |             | 29.602                  |                                   |                                |                |                  |           |        | 30.170                       | <b>29.399</b>  |                          |
|                        | Август    | 29.367              | 34.784                         | 41.377                          |             |             | 29.492                  |                                   |                                |                |                  |           |        | 30.076                       | <b>29.369</b>  |                          |
|                        | Септембар | 29.371              | 37.148                         | 41.377                          |             |             | 29.593                  |                                   |                                |                |                  |           |        | 30.389                       | <b>29.374</b>  |                          |
|                        | Октобар   | 29.379              | 37.148                         | 41.377                          |             |             | 29.428                  |                                   |                                |                |                  |           |        | 30.268                       | <b>29.381</b>  |                          |
|                        | Новембар  | 31.961              | 40.520                         | 45.101                          |             |             | 32.420                  |                                   |                                |                |                  |           |        | 33.293                       | <b>31.965</b>  |                          |
|                        | Децембар  | 31.909              | 40.520                         | 45.101                          |             |             | 32.187                  |                                   |                                |                |                  |           |        | 33.084                       | <b>31.912</b>  |                          |

## КОРИСНИЦИ ПЕНЗИЈЕ ПО ОПШТИМ И ПОСЕБНИМ ПРОПИСИМА

### ПОЉОПРИВРЕДНИЦИ

| 2022 год.              | МЕСЕЦ     | ПО ОПШТИМ ПРОПИСИМА | ПО ПОСЕБНИМ ПРОПИСИМА          |                                |             |             |                         |                                   |                                |                |                  |           |        | ПО ПОСЕБНИМ ПРОПИСИМА УКУПНО | СВЕГА  |                          |
|------------------------|-----------|---------------------|--------------------------------|--------------------------------|-------------|-------------|-------------------------|-----------------------------------|--------------------------------|----------------|------------------|-----------|--------|------------------------------|--------|--------------------------|
|                        |           |                     | По посебним савезним прописима |                                |             |             |                         | По посебним републичким прописима |                                |                |                  |           |        |                              |        | Професионална војна лица |
|                        |           |                     | Учесници НОР-а пре 9.IX 1943   | Носиоци споменице 1941. године | Савезно МИП | Савезно МУП | Административне пензије | Учесници НОР-а после 9.IX 1943    | Борци на одговорним дужностима | Републичко МУП | Изузетне пензије | Академици | Рудари |                              |        |                          |
| БРОЈ КОРИСНИКА ПЕНЗИЈА | Јануар    | 149.111             | 39                             |                                |             |             |                         | 414                               |                                |                |                  |           |        |                              | 453    | <b>149.564</b>           |
|                        | Фебруар   | 147.996             | 35                             |                                |             |             |                         | 390                               |                                |                |                  |           |        |                              | 425    | <b>148.421</b>           |
|                        | Март      | 146.965             | 34                             |                                |             |             |                         | 371                               |                                |                |                  |           |        |                              | 405    | <b>147.370</b>           |
|                        | Април     | 146.279             | 32                             |                                |             |             |                         | 359                               |                                |                |                  |           |        |                              | 391    | <b>146.670</b>           |
|                        | Мај       | 145.597             | 31                             |                                |             |             |                         | 349                               |                                |                |                  |           |        |                              | 380    | <b>145.977</b>           |
|                        | Јун       | 145.185             | 32                             |                                |             |             |                         | 344                               |                                |                |                  |           |        |                              | 376    | <b>145.561</b>           |
|                        | Јул       | 144.621             | 29                             |                                |             |             |                         | 343                               |                                |                |                  |           |        |                              | 372    | <b>144.993</b>           |
|                        | Август    | 144.106             | 30                             |                                |             |             |                         | 333                               |                                |                |                  |           |        |                              | 363    | <b>144.469</b>           |
|                        | Септембар | 143.370             | 29                             |                                |             |             |                         | 325                               |                                |                |                  |           |        |                              | 354    | <b>143.724</b>           |
|                        | Октобар   | 142.786             | 29                             |                                |             |             |                         | 317                               |                                |                |                  |           |        |                              | 346    | <b>143.132</b>           |
|                        | Новембар  | 142.335             | 29                             |                                |             |             |                         | 308                               |                                |                |                  |           |        |                              | 337    | <b>142.672</b>           |
|                        | Децембар  | 141.923             | 28                             |                                |             |             |                         | 301                               |                                |                |                  |           |        |                              | 329    | <b>142.252</b>           |
|                        |           |                     |                                |                                |             |             |                         |                                   |                                |                |                  |           |        |                              |        |                          |
| ПРОСЕЧАН ИЗНОС ПЕНЗИЈЕ | Јануар    | 13.332              | 27.727                         |                                |             |             |                         | 10.641                            |                                |                |                  |           |        |                              | 12.112 | <b>13.328</b>            |
|                        | Фебруар   | 13.335              | 27.264                         |                                |             |             |                         | 10.610                            |                                |                |                  |           |        |                              | 11.981 | <b>13.331</b>            |
|                        | Март      | 13.338              | 26.982                         |                                |             |             |                         | 10.559                            |                                |                |                  |           |        |                              | 11.938 | <b>13.334</b>            |
|                        | Април     | 13.339              | 27.057                         |                                |             |             |                         | 10.544                            |                                |                |                  |           |        |                              | 11.895 | <b>13.335</b>            |
|                        | Мај       | 13.340              | 27.171                         |                                |             |             |                         | 10.533                            |                                |                |                  |           |        |                              | 11.890 | <b>13.336</b>            |
|                        | Јун       | 13.343              | 27.088                         |                                |             |             |                         | 10.540                            |                                |                |                  |           |        |                              | 11.948 | <b>13.339</b>            |
|                        | Јул       | 13.343              | 27.449                         |                                |             |             |                         | 10.540                            |                                |                |                  |           |        |                              | 11.858 | <b>13.339</b>            |
|                        | Август    | 13.345              | 27.596                         |                                |             |             |                         | 10.575                            |                                |                |                  |           |        |                              | 11.982 | <b>13.342</b>            |
|                        | Септембар | 13.348              | 27.449                         |                                |             |             |                         | 10.606                            |                                |                |                  |           |        |                              | 11.986 | <b>13.345</b>            |
|                        | Октобар   | 13.349              | 27.583                         |                                |             |             |                         | 10.601                            |                                |                |                  |           |        |                              | 12.025 | <b>13.346</b>            |
|                        | Новембар  | 14.550              | 30.065                         |                                |             |             |                         | 11.492                            |                                |                |                  |           |        |                              | 13.090 | <b>14.546</b>            |
|                        | Децембар  | 14.551              | 30.254                         |                                |             |             |                         | 11.477                            |                                |                |                  |           |        |                              | 13.075 | <b>14.548</b>            |

**КОРИСНИЦИ НОВЧАНЕ НАКНАДЕ ЗА ПОМОЋ И НЕГУ ДРУГОГ ЛИЦА  
У 2022. ГОДИНИ**

**СВЕ КАТЕГОРИЈЕ**

| МЕСЕЦ       | ЈЕДИНО ПРАВО   |                | ПРАВО УЗ ПЕНЗИЈУ |                | УКУПНО         |                |
|-------------|----------------|----------------|------------------|----------------|----------------|----------------|
|             | БРОЈ КОРИСНИКА | ПРОСЕЧАН ИЗНОС | БРОЈ КОРИСНИКА   | ПРОСЕЧАН ИЗНОС | БРОЈ КОРИСНИКА | ПРОСЕЧАН ИЗНОС |
| <b>I</b>    | 4.774          | 11.343         | 70.513           | 20.108         | <b>75.287</b>  | <b>19.552</b>  |
| <b>II</b>   | 4.747          | 11.326         | 69.920           | 20.107         | <b>74.667</b>  | <b>19.549</b>  |
| <b>III</b>  | 4.730          | 11.368         | 69.614           | 20.108         | <b>74.344</b>  | <b>19.552</b>  |
| <b>IV</b>   | 4.711          | 11.386         | 69.487           | 20.110         | <b>74.198</b>  | <b>19.556</b>  |
| <b>V</b>    | 4.689          | 11.384         | 69.825           | 20.111         | <b>74.514</b>  | <b>19.562</b>  |
| <b>VI</b>   | 4.691          | 11.419         | 70.127           | 20.112         | <b>74.818</b>  | <b>19.567</b>  |
| <b>VII</b>  | 4.682          | 11.442         | 70.782           | 20.114         | <b>75.464</b>  | <b>19.576</b>  |
| <b>VIII</b> | 4.689          | 11.467         | 70.801           | 20.114         | <b>75.490</b>  | <b>19.577</b>  |
| <b>IX</b>   | 4.681          | 11.494         | 70.927           | 20.114         | <b>75.608</b>  | <b>19.580</b>  |
| <b>X</b>    | 4.670          | 11.520         | 70.900           | 20.115         | <b>75.570</b>  | <b>19.584</b>  |
| <b>XI</b>   | 4.666          | 12.615         | 71.560           | 21.926         | <b>76.226</b>  | <b>21.356</b>  |
| <b>XII</b>  | 4.658          | 12.638         | 72.139           | 21.927         | <b>76.797</b>  | <b>21.364</b>  |

**ЗАПОСЛЕНИ**

| МЕСЕЦ       | ЈЕДИНО ПРАВО   |                | ПРАВО УЗ ПЕНЗИЈУ |                | УКУПНО         |                |
|-------------|----------------|----------------|------------------|----------------|----------------|----------------|
|             | БРОЈ КОРИСНИКА | ПРОСЕЧАН ИЗНОС | БРОЈ КОРИСНИКА   | ПРОСЕЧАН ИЗНОС | БРОЈ КОРИСНИКА | ПРОСЕЧАН ИЗНОС |
| <b>I</b>    | 4.632          | 11.230         | 57.664           | 20.094         | <b>62.296</b>  | <b>19.435</b>  |
| <b>II</b>   | 4.607          | 11.216         | 57.180           | 20.093         | <b>61.787</b>  | <b>19.431</b>  |
| <b>III</b>  | 4.589          | 11.257         | 56.934           | 20.094         | <b>61.523</b>  | <b>19.435</b>  |
| <b>IV</b>   | 4.573          | 11.277         | 56.870           | 20.096         | <b>61.443</b>  | <b>19.439</b>  |
| <b>V</b>    | 4.549          | 11.270         | 57.180           | 20.098         | <b>61.729</b>  | <b>19.447</b>  |
| <b>VI</b>   | 4.552          | 11.308         | 57.462           | 20.099         | <b>62.014</b>  | <b>19.453</b>  |
| <b>VII</b>  | 4.545          | 11.339         | 57.986           | 20.101         | <b>62.531</b>  | <b>19.464</b>  |
| <b>VIII</b> | 4.552          | 11.365         | 57.975           | 20.101         | <b>62.527</b>  | <b>19.465</b>  |
| <b>IX</b>   | 4.547          | 11.399         | 58.084           | 20.101         | <b>62.631</b>  | <b>19.469</b>  |
| <b>X</b>    | 4.541          | 11.427         | 58.085           | 20.101         | <b>62.626</b>  | <b>19.472</b>  |
| <b>XI</b>   | 4.536          | 12.518         | 58.636           | 21.912         | <b>63.172</b>  | <b>21.238</b>  |
| <b>XII</b>  | 4.526          | 12.538         | 59.181           | 21.914         | <b>63.707</b>  | <b>21.248</b>  |

**КОРИСНИЦИ НОВЧАНЕ НАКНАДЕ ЗА ПОМОЋ И НЕГУ ДРУГОГ ЛИЦА  
У 2022. ГОДИНИ**

**САМОСТАЛНЕ ДЕЛАТНОСТИ**

| МЕСЕЦ       | ЈЕДИНО ПРАВО   |                | ПРАВО УЗ ПЕНЗИЈУ |                | УКУПНО         |                |
|-------------|----------------|----------------|------------------|----------------|----------------|----------------|
|             | БРОЈ КОРИСНИКА | ПРОСЕЧАН ИЗНОС | БРОЈ КОРИСНИКА   | ПРОСЕЧАН ИЗНОС | БРОЈ КОРИСНИКА | ПРОСЕЧАН ИЗНОС |
| <b>I</b>    | 40             | 13.118         | 3.540            | 20.138         | <b>3.580</b>   | <b>20.060</b>  |
| <b>II</b>   | 41             | 13.291         | 3.519            | 20.138         | <b>3.560</b>   | <b>20.059</b>  |
| <b>III</b>  | 43             | 13.612         | 3.509            | 20.142         | <b>3.552</b>   | <b>20.063</b>  |
| <b>IV</b>   | 43             | 13.970         | 3.529            | 20.142         | <b>3.572</b>   | <b>20.068</b>  |
| <b>V</b>    | 43             | 13.970         | 3.543            | 20.143         | <b>3.586</b>   | <b>20.069</b>  |
| <b>VI</b>   | 42             | 13.821         | 3.544            | 20.143         | <b>3.586</b>   | <b>20.069</b>  |
| <b>VII</b>  | 42             | 13.417         | 3.581            | 20.143         | <b>3.623</b>   | <b>20.065</b>  |
| <b>VIII</b> | 42             | 13.417         | 3.594            | 20.144         | <b>3.636</b>   | <b>20.066</b>  |
| <b>IX</b>   | 42             | 13.417         | 3.605            | 20.144         | <b>3.647</b>   | <b>20.066</b>  |
| <b>X</b>    | 38             | 13.233         | 3.597            | 20.160         | <b>3.635</b>   | <b>20.088</b>  |
| <b>XI</b>   | 39             | 14.055         | 3.652            | 21.962         | <b>3.691</b>   | <b>21.878</b>  |
| <b>XII</b>  | 41             | 14.444         | 3.686            | 21.963         | <b>3.727</b>   | <b>21.880</b>  |

**ПОЉОПРИВРЕДНИЦИ**

| МЕСЕЦ       | ЈЕДИНО ПРАВО   |                | ПРАВО УЗ ПЕНЗИЈУ |                | УКУПНО         |                |
|-------------|----------------|----------------|------------------|----------------|----------------|----------------|
|             | БРОЈ КОРИСНИКА | ПРОСЕЧАН ИЗНОС | БРОЈ КОРИСНИКА   | ПРОСЕЧАН ИЗНОС | БРОЈ КОРИСНИКА | ПРОСЕЧАН ИЗНОС |
| <b>I</b>    | 102            | 15.797         | 9.309            | 20.183         | <b>9.411</b>   | <b>20.135</b>  |
| <b>II</b>   | 99             | 15.663         | 9.221            | 20.184         | <b>9.320</b>   | <b>20.136</b>  |
| <b>III</b>  | 98             | 15.617         | 9.171            | 20.184         | <b>9.269</b>   | <b>20.136</b>  |
| <b>IV</b>   | 95             | 15.472         | 9.088            | 20.184         | <b>9.183</b>   | <b>20.135</b>  |
| <b>V</b>    | 97             | 15.569         | 9.102            | 20.184         | <b>9.199</b>   | <b>20.135</b>  |
| <b>VI</b>   | 97             | 15.569         | 9.121            | 20.184         | <b>9.218</b>   | <b>20.135</b>  |
| <b>VII</b>  | 95             | 15.472         | 9.215            | 20.184         | <b>9.310</b>   | <b>20.136</b>  |
| <b>VIII</b> | 95             | 15.472         | 9.232            | 20.184         | <b>9.327</b>   | <b>20.136</b>  |
| <b>IX</b>   | 92             | 15.317         | 9.238            | 20.184         | <b>9.330</b>   | <b>20.136</b>  |
| <b>X</b>    | 91             | 15.423         | 9.218            | 20.183         | <b>9.309</b>   | <b>20.136</b>  |
| <b>XI</b>   | 91             | 16.811         | 9.272            | 21.999         | <b>9.363</b>   | <b>21.949</b>  |
| <b>XII</b>  | 91             | 16.811         | 9.272            | 21.999         | <b>9.363</b>   | <b>21.949</b>  |

## КОРИСНИЦИ НОВЧАНЕ НАКНАДЕ ЗА ТЕЛЕСНО ОШТЕЋЕЊЕ У 2022. ГОДИНИ

### СВЕ КАТЕГОРИЈЕ

| МЕСЕЦ       | ПОВРЕДА НА РАДУ И ПРОФЕСИОНАЛНО ОБОЉЕЊЕ |                |                  |                |                |                | БОЛЕСТ ИЛИ ПОВРЕДА ВАН РАДА |                |                  |                |                |                | УКУПНО         |                |
|-------------|---|----------------|------------------|----------------|----------------|----------------|-----------------------------|----------------|------------------|----------------|----------------|----------------|----------------|----------------|
|             | ЈЕДИНО ПРАВО                            |                | ПРАВО УЗ ПЕНЗИЈУ |                | СВЕГА          |                | ЈЕДИНО ПРАВО                |                | ПРАВО УЗ ПЕНЗИЈУ |                | СВЕГА          |                |                |                |
|             | БРОЈ КОРИСНИКА                          | ПРОСЕЧАН ИЗНОС | БРОЈ КОРИСНИКА   | ПРОСЕЧАН ИЗНОС | БРОЈ КОРИСНИКА | ПРОСЕЧАН ИЗНОС | БРОЈ КОРИСНИКА              | ПРОСЕЧАН ИЗНОС | БРОЈ КОРИСНИКА   | ПРОСЕЧАН ИЗНОС | БРОЈ КОРИСНИКА | ПРОСЕЧАН ИЗНОС | БРОЈ КОРИСНИКА | ПРОСЕЧАН ИЗНОС |
| <b>I</b>    | 1.468                                   | 3.274          | 4.657            | 4.041          | 6.125          | 3.857          | 3.942                       | 1.713          | 36.403           | 1.617          | 40.345         | 1.627          | <b>46.470</b>  | <b>1.921</b>   |
| <b>II</b>   | 1.459                                   | 3.272          | 4.637            | 4.038          | 6.096          | 3.855          | 3.914                       | 1.712          | 36.046           | 1.618          | 39.960         | 1.627          | <b>46.056</b>  | <b>1.922</b>   |
| <b>III</b>  | 1.453                                   | 3.271          | 4.620            | 4.039          | 6.073          | 3.855          | 3.892                       | 1.716          | 35.668           | 1.618          | 39.560         | 1.627          | <b>45.633</b>  | <b>1.924</b>   |
| <b>IV</b>   | 1.447                                   | 3.272          | 4.611            | 4.038          | 6.058          | 3.855          | 3.869                       | 1.715          | 35.425           | 1.618          | 39.294         | 1.627          | <b>45.352</b>  | <b>1.925</b>   |
| <b>V</b>    | 1.443                                   | 3.271          | 4.603            | 4.039          | 6.046          | 3.856          | 3.843                       | 1.719          | 35.147           | 1.617          | 38.990         | 1.627          | <b>45.036</b>  | <b>1.927</b>   |
| <b>VI</b>   | 1.439                                   | 3.271          | 4.586            | 4.040          | 6.025          | 3.856          | 3.826                       | 1.718          | 34.897           | 1.617          | 38.723         | 1.627          | <b>44.748</b>  | <b>1.927</b>   |
| <b>VII</b>  | 1.433                                   | 3.273          | 4.577            | 4.040          | 6.010          | 3.857          | 3.813                       | 1.718          | 34.694           | 1.618          | 38.507         | 1.628          | <b>44.517</b>  | <b>1.929</b>   |
| <b>VIII</b> | 1.429                                   | 3.272          | 4.568            | 4.036          | 5.997          | 3.854          | 3.771                       | 1.717          | 34.464           | 1.618          | 38.235         | 1.628          | <b>44.232</b>  | <b>1.930</b>   |
| <b>IX</b>   | 1.420                                   | 3.274          | 4.558            | 4.036          | 5.978          | 3.855          | 3.731                       | 1.720          | 34.278           | 1.617          | 38.009         | 1.627          | <b>43.987</b>  | <b>1.930</b>   |
| <b>X</b>    | 1.419                                   | 3.277          | 4.549            | 4.035          | 5.968          | 3.855          | 3.710                       | 1.719          | 34.049           | 1.617          | 37.759         | 1.627          | <b>43.727</b>  | <b>1.931</b>   |
| <b>XI</b>   | 1.409                                   | 3.576          | 4.529            | 4.397          | 5.938          | 4.202          | 3.682                       | 1.870          | 33.827           | 1.763          | 37.509         | 1.774          | <b>43.447</b>  | <b>2.105</b>   |
| <b>XII</b>  | 1.405                                   | 3.575          | 4.519            | 4.400          | 5.924          | 4.204          | 3.661                       | 1.872          | 33.600           | 1.763          | 37.261         | 1.774          | <b>43.185</b>  | <b>2.107</b>   |

### ЗАПОСЛЕНИ

| МЕСЕЦ       | ПОВРЕДА НА РАДУ И ПРОФЕСИОНАЛНО ОБОЉЕЊЕ |                |                  |                |                |                | БОЛЕСТ ИЛИ ПОВРЕДА ВАН РАДА |                |                  |                |                |                | УКУПНО         |                |
|-------------|---|----------------|------------------|----------------|----------------|----------------|-----------------------------|----------------|------------------|----------------|----------------|----------------|----------------|----------------|
|             | ЈЕДИНО ПРАВО                            |                | ПРАВО УЗ ПЕНЗИЈУ |                | СВЕГА          |                | ЈЕДИНО ПРАВО                |                | ПРАВО УЗ ПЕНЗИЈУ |                | СВЕГА          |                |                |                |
|             | БРОЈ КОРИСНИКА                          | ПРОСЕЧАН ИЗНОС | БРОЈ КОРИСНИКА   | ПРОСЕЧАН ИЗНОС | БРОЈ КОРИСНИКА | ПРОСЕЧАН ИЗНОС | БРОЈ КОРИСНИКА              | ПРОСЕЧАН ИЗНОС | БРОЈ КОРИСНИКА   | ПРОСЕЧАН ИЗНОС | БРОЈ КОРИСНИКА | ПРОСЕЧАН ИЗНОС | БРОЈ КОРИСНИКА | ПРОСЕЧАН ИЗНОС |
| <b>I</b>    | 1.435                                   | 3.273          | 4.135            | 3.969          | 5.570          | 3.790          | 3.843                       | 1.702          | 34.960           | 1.606          | 38.803         | 1.616          | <b>44.373</b>  | <b>1.889</b>   |
| <b>II</b>   | 1.426                                   | 3.272          | 4.118            | 3.967          | 5.544          | 3.788          | 3.816                       | 1.701          | 34.616           | 1.606          | 38.432         | 1.616          | <b>43.976</b>  | <b>1.890</b>   |
| <b>III</b>  | 1.420                                   | 3.271          | 4.104            | 3.968          | 5.524          | 3.789          | 3.794                       | 1.705          | 34.250           | 1.607          | 38.044         | 1.616          | <b>43.568</b>  | <b>1.892</b>   |
| <b>IV</b>   | 1.415                                   | 3.272          | 4.099            | 3.968          | 5.514          | 3.789          | 3.770                       | 1.704          | 34.013           | 1.607          | 37.783         | 1.616          | <b>43.297</b>  | <b>1.893</b>   |
| <b>V</b>    | 1.412                                   | 3.271          | 4.095            | 3.970          | 5.507          | 3.791          | 3.743                       | 1.708          | 33.740           | 1.606          | 37.483         | 1.616          | <b>42.990</b>  | <b>1.895</b>   |
| <b>VI</b>   | 1.409                                   | 3.270          | 4.078            | 3.970          | 5.487          | 3.790          | 3.726                       | 1.707          | 33.496           | 1.606          | 37.222         | 1.616          | <b>42.709</b>  | <b>1.896</b>   |
| <b>VII</b>  | 1.403                                   | 3.273          | 4.068            | 3.971          | 5.471          | 3.792          | 3.713                       | 1.707          | 33.299           | 1.606          | 37.012         | 1.617          | <b>42.483</b>  | <b>1.897</b>   |
| <b>VIII</b> | 1.399                                   | 3.272          | 4.059            | 3.966          | 5.458          | 3.788          | 3.672                       | 1.706          | 33.074           | 1.607          | 36.746         | 1.617          | <b>42.204</b>  | <b>1.898</b>   |
| <b>IX</b>   | 1.390                                   | 3.273          | 4.048            | 3.964          | 5.438          | 3.787          | 3.632                       | 1.709          | 32.891           | 1.606          | 36.523         | 1.616          | <b>41.961</b>  | <b>1.898</b>   |
| <b>X</b>    | 1.389                                   | 3.276          | 4.041            | 3.963          | 5.430          | 3.787          | 3.611                       | 1.708          | 32.672           | 1.606          | 36.283         | 1.616          | <b>41.713</b>  | <b>1.899</b>   |
| <b>XI</b>   | 1.379                                   | 3.575          | 4.022            | 4.318          | 5.401          | 4.128          | 3.582                       | 1.858          | 32.464           | 1.751          | 36.046         | 1.762          | <b>41.447</b>  | <b>2.070</b>   |
| <b>XII</b>  | 1.375                                   | 3.575          | 4.013            | 4.320          | 5.388          | 4.130          | 3.561                       | 1.859          | 32.244           | 1.751          | 35.805         | 1.762          | <b>41.193</b>  | <b>2.071</b>   |

## КОРИСНИЦИ НОВЧАНЕ НАКНАДЕ ЗА ТЕЛЕСНО ОШТЕЋЕЊЕ У 2022. ГОДИНИ

### САМОСТАЛНЕ ДЕЛАТНОСТИ

| МЕСЕЦ | ПОВРЕДА НА РАДУ И ПРОФЕСИОНАЛНО ОБОЉЕЊЕ |                |                  |                |                |                | БОЛЕСТ ИЛИ ПОВРЕДА ВАН РАДА |                |                  |                |                |                | УКУПНО         |                |
|-------|---|----------------|------------------|----------------|----------------|----------------|-----------------------------|----------------|------------------|----------------|----------------|----------------|----------------|----------------|
|       | ЈЕДИНО ПРАВО                            |                | ПРАВО УЗ ПЕНЗИЈУ |                | СВЕГА          |                | ЈЕДИНО ПРАВО                |                | ПРАВО УЗ ПЕНЗИЈУ |                | СВЕГА          |                |                |                |
|       | БРОЈ КОРИСНИКА                          | ПРОСЕЧАН ИЗНОС | БРОЈ КОРИСНИКА   | ПРОСЕЧАН ИЗНОС | БРОЈ КОРИСНИКА | ПРОСЕЧАН ИЗНОС | БРОЈ КОРИСНИКА              | ПРОСЕЧАН ИЗНОС | БРОЈ КОРИСНИКА   | ПРОСЕЧАН ИЗНОС | БРОЈ КОРИСНИКА | ПРОСЕЧАН ИЗНОС | БРОЈ КОРИСНИКА | ПРОСЕЧАН ИЗНОС |
| I     | 13                                      | 3.102          | 200              | 4.308          | 213            | 4.235          | 34                          | 2.247          | 938              | 1.814          | 972            | 1.829          | 1.185          | 2.262          |
| II    | 13                                      | 3.102          | 199              | 4.300          | 212            | 4.227          | 34                          | 2.247          | 928              | 1.810          | 962            | 1.825          | 1.174          | 2.259          |
| III   | 13                                      | 3.102          | 199              | 4.300          | 212            | 4.227          | 34                          | 2.247          | 919              | 1.806          | 953            | 1.822          | 1.165          | 2.260          |
| IV    | 13                                      | 3.102          | 198              | 4.305          | 211            | 4.231          | 34                          | 2.247          | 915              | 1.805          | 949            | 1.821          | 1.160          | 2.259          |
| V     | 13                                      | 3.102          | 197              | 4.310          | 210            | 4.235          | 35                          | 2.217          | 913              | 1.805          | 948            | 1.821          | 1.158          | 2.258          |
| VI    | 13                                      | 3.102          | 197              | 4.319          | 210            | 4.243          | 35                          | 2.217          | 909              | 1.805          | 944            | 1.820          | 1.154          | 2.261          |
| VII   | 13                                      | 3.102          | 199              | 4.322          | 212            | 4.247          | 35                          | 2.217          | 905              | 1.804          | 940            | 1.819          | 1.152          | 2.266          |
| VIII  | 13                                      | 3.102          | 199              | 4.334          | 212            | 4.259          | 34                          | 2.247          | 903              | 1.800          | 937            | 1.816          | 1.149          | 2.267          |
| IX    | 13                                      | 3.102          | 200              | 4.355          | 213            | 4.278          | 35                          | 2.209          | 901              | 1.799          | 936            | 1.814          | 1.149          | 2.271          |
| X     | 13                                      | 3.102          | 200              | 4.355          | 213            | 4.278          | 34                          | 2.229          | 894              | 1.800          | 928            | 1.816          | 1.141          | 2.275          |
| XI    | 13                                      | 3.381          | 201              | 4.760          | 214            | 4.676          | 35                          | 2.417          | 884              | 1.966          | 919            | 1.983          | 1.133          | 2.492          |
| XII   | 13                                      | 3.381          | 201              | 4.760          | 214            | 4.676          | 36                          | 2.477          | 883              | 1.968          | 919            | 1.988          | 1.133          | 2.496          |

### ПОЉОПРИВРЕДНИЦИ

| МЕСЕЦ | ПОВРЕДА НА РАДУ И ПРОФЕСИОНАЛНО ОБОЉЕЊЕ |                |                  |                |                |                | БОЛЕСТ ИЛИ ПОВРЕДА ВАН РАДА |                |                  |                |                |                | УКУПНО         |                |
|-------|---|----------------|------------------|----------------|----------------|----------------|-----------------------------|----------------|------------------|----------------|----------------|----------------|----------------|----------------|
|       | ЈЕДИНО ПРАВО                            |                | ПРАВО УЗ ПЕНЗИЈУ |                | СВЕГА          |                | ЈЕДИНО ПРАВО                |                | ПРАВО УЗ ПЕНЗИЈУ |                | СВЕГА          |                |                |                |
|       | БРОЈ КОРИСНИКА                          | ПРОСЕЧАН ИЗНОС | БРОЈ КОРИСНИКА   | ПРОСЕЧАН ИЗНОС | БРОЈ КОРИСНИКА | ПРОСЕЧАН ИЗНОС | БРОЈ КОРИСНИКА              | ПРОСЕЧАН ИЗНОС | БРОЈ КОРИСНИКА   | ПРОСЕЧАН ИЗНОС | БРОЈ КОРИСНИКА | ПРОСЕЧАН ИЗНОС | БРОЈ КОРИСНИКА | ПРОСЕЧАН ИЗНОС |
| I     | 20                                      | 3.394          | 322              | 4.798          | 342            | 4.716          | 65                          | 2.104          | 505              | 2.026          | 570            | 2.035          | 912            | 3.040          |
| II    | 20                                      | 3.394          | 320              | 4.788          | 340            | 4.706          | 64                          | 2.094          | 502              | 2.032          | 566            | 2.039          | 906            | 3.040          |
| III   | 20                                      | 3.394          | 317              | 4.796          | 337            | 4.713          | 64                          | 2.094          | 499              | 2.029          | 563            | 2.036          | 900            | 3.039          |
| IV    | 19                                      | 3.440          | 314              | 4.789          | 333            | 4.712          | 65                          | 2.076          | 497              | 2.032          | 562            | 2.037          | 895            | 3.032          |
| V     | 18                                      | 3.397          | 311              | 4.778          | 329            | 4.702          | 65                          | 2.076          | 494              | 2.028          | 559            | 2.034          | 888            | 3.022          |
| VI    | 17                                      | 3.448          | 311              | 4.778          | 328            | 4.709          | 65                          | 2.076          | 492              | 2.031          | 557            | 2.037          | 885            | 3.027          |
| VII   | 17                                      | 3.448          | 310              | 4.772          | 327            | 4.703          | 65                          | 2.076          | 490              | 2.029          | 555            | 2.035          | 882            | 3.024          |
| VIII  | 17                                      | 3.448          | 310              | 4.772          | 327            | 4.703          | 65                          | 2.076          | 487              | 2.026          | 552            | 2.032          | 879            | 3.025          |
| IX    | 17                                      | 3.448          | 310              | 4.773          | 327            | 4.704          | 64                          | 2.080          | 486              | 2.024          | 550            | 2.031          | 877            | 3.027          |
| X     | 17                                      | 3.448          | 308              | 4.771          | 325            | 4.702          | 65                          | 2.062          | 483              | 2.022          | 548            | 2.027          | 873            | 3.022          |
| XI    | 17                                      | 3.759          | 306              | 5.204          | 323            | 5.128          | 65                          | 2.247          | 479              | 2.208          | 544            | 2.213          | 867            | 3.299          |
| XII   | 17                                      | 3.759          | 305              | 5.212          | 322            | 5.135          | 64                          | 2.211          | 473              | 2.214          | 537            | 2.214          | 859            | 3.309          |

**ИСПЛАЋЕНЕ И РЕФУНДИРАНЕ НАКНАДЕ ЗА ОСИГУРАНИКЕ И ИНВАЛИДНУ ДЕЦУ  
У 2022. ГОДИНИ**

| МЕСЕЦ       | ОСИГУРАНИЦИ        |                |  |                |  |                | ИНВАЛИДНА ДЕЦА |                |
|-------------|--------------------|----------------|--|----------------|--|----------------|----------------|----------------|
|             | ПРИВРЕМЕНЕ НАКНАДЕ |                | НАКНАДА ЗАРАДЕ ЗБОГ РАДА СА СКРАЋЕНИМ РАДНИМ ВРЕМЕНОМ* |                | НАКНАДА ЗАРАДЕ ЗБОГ МАЊЕ ЗАРАДЕ НА ДРУГОМ ПОСЛУ* |                |                |                |
|             | БРОЈ КОРИСНИКА     | ПРОСЕЧАН ИЗНОС | БРОЈ КОРИСНИКА   | ПРОСЕЧАН ИЗНОС | БРОЈ КОРИСНИКА                                   | ПРОСЕЧАН ИЗНОС | БРОЈ КОРИСНИКА | ПРОСЕЧАН ИЗНОС |
| <b>I</b>    | 3                  | 7.210          | 77   | 38.094         | 317  | 14.805         | 818            | 20.141         |
| <b>II</b>   | 3                  | 7.210          | 73   | 28.348         | 399  | 18.732         | 817            | 20.099         |
| <b>III</b>  | 3                  | 7.210          | 113  | 39.889         | 586  | 18.021         | 812            | 20.141         |
| <b>IV</b>   | 3                  | 7.210          | 89   | 29.804         | 397  | 17.577         | 810            | 19.987         |
| <b>V</b>    | 3                  | 7.210          | 83   | 34.871         | 424  | 13.814         | 812            | 20.193         |
| <b>VI</b>   | 3                  | 7.210          | 80   | 28.196         | 560  | 14.389         | 809            | 20.179         |
| <b>VII</b>  | 3                  | 7.210          | 101  | 36.499         | 557  | 18.790         | 810            | 19.978         |
| <b>VIII</b> | 3                  | 7.210          | 79   | 34.574         | 325  | 16.001         | 801            | 20.108         |
| <b>IX</b>   | 3                  | 7.210          | 106  | 38.003         | 471  | 19.323         | 799            | 20.178         |
| <b>X</b>    | 3                  | 7.210          | 84   | 27.959         | 416  | 16.651         | 800            | 20.160         |
| <b>XI</b>   | 3                  | 7.210          | 75   | 31.343         | 389  | 16.884         | 795            | 21.739         |
| <b>XII</b>  | 3                  | 7.210          | 72   | 30.596         | 477  | 17.239         | 794            | 21.917         |

Ове накнаде су остварене по ранијим прописима.

\* Исплаћују их радне организације (најчешће за неколико месеци одједном), затим рефундирају на терет Фонда под условом да су плаћени доприноси за ПИО.

**КОРИСНИЦИ НОВЧАНЕ НАКНАДЕ ПО ЧЛАНУ 223. И ЧЛАНУ 225. ЗАКОНА У 2022. ГОДИНИ**

| МЕСЕЦ       | ЗАПОСЛЕНИ      |                | САМОСТАЛНЕ ДЕЛАТНОСТИ |                | УКУПНО         |                |
|-------------|----------------|----------------|-----------------------|----------------|----------------|----------------|
|             | БРОЈ КОРИСНИКА | ПРОСЕЧАН ИЗНОС | БРОЈ КОРИСНИКА        | ПРОСЕЧАН ИЗНОС | БРОЈ КОРИСНИКА | ПРОСЕЧАН ИЗНОС |
| <b>I</b>    | 7.590          | 13.418         | 21                    | 16.716         | 7.611          | 13.428         |
| <b>II</b>   | 7.513          | 13.417         | 20                    | 16.501         | 7.533          | 13.425         |
| <b>III</b>  | 7.423          | 13.405         | 19                    | 16.687         | 7.442          | 13.413         |
| <b>IV</b>   | 7.315          | 13.394         | 19                    | 16.687         | 7.334          | 13.403         |
| <b>V</b>    | 7.212          | 13.397         | 19                    | 16.687         | 7.231          | 13.405         |
| <b>VI</b>   | 7.094          | 13.388         | 19                    | 16.687         | 7.113          | 13.397         |
| <b>VII</b>  | 6.991          | 13.396         | 17                    | 16.644         | 7.008          | 13.404         |
| <b>VIII</b> | 6.909          | 13.392         | 17                    | 16.644         | 6.926          | 13.400         |
| <b>IX</b>   | 6.811          | 13.379         | 17                    | 16.644         | 6.828          | 13.387         |
| <b>X</b>    | 6.715          | 13.378         | 17                    | 16.644         | 6.732          | 13.386         |
| <b>XI</b>   | 6.619          | 14.564         | 17                    | 18.056         | 6.636          | 14.573         |
| <b>XII</b>  | 6.512          | 14.567         | 17                    | 18.056         | 6.529          | 14.577         |

**БРОЈ КОРИСНИКА И ПРОСЕЧАН ИЗНОС ПЕНЗИЈЕ  
ПО ФИЛИЈАЛАМА И ОПШТИНАМА ЗА ДЕЦЕМБАР 2022. ГОДИНЕ**

| ФИЛИЈАЛА<br>Општина                | КОРИСНИЦИ ПЕНЗИЈА |                          |                 |                | ПРОСЕЧАН ИЗНОС ПЕНЗИЈЕ |                          |                 |               |
|------------------------------------|-------------------|--------------------------|-----------------|----------------|------------------------|--------------------------|-----------------|---------------|
|                                    | ЗАПОСЛЕНИ*        | САМОСТАЛНЕ<br>ДЕЛАТНОСТИ | ПОЉОПРИВРЕДНИЦИ | УКУПНО         | ЗАПОСЛЕНИ*             | САМОСТАЛНЕ<br>ДЕЛАТНОСТИ | ПОЉОПРИВРЕДНИЦИ | УКУПНО        |
| <b>УКУПНО ФИЛИЈАЛА<br/>БЕОГРАД</b> | <b>353.357</b>    | <b>31.106</b>            | <b>6.676</b>    | <b>391.139</b> | <b>44.851</b>          | <b>37.056</b>            | <b>15.348</b>   | <b>43.728</b> |
| <b>02 БЕОГРАД</b>                  | <b>257.077</b>    | <b>23.752</b>            | <b>6.102</b>    | <b>286.931</b> | <b>44.227</b>          | <b>37.024</b>            | <b>15.059</b>   | <b>43.011</b> |
| Барајево                           | 8.580             | 604                      | 461             | 9.645          | 38.711                 | 31.711                   | 14.608          | 37.120        |
| Вождовац                           | 31.692            | 3.172                    | 129             | 34.993         | 44.307                 | 37.712                   | 17.299          | 43.609        |
| Врачар                             | 12.801            | 1.768                    | 524             | 15.093         | 53.917                 | 41.763                   | 14.657          | 51.130        |
| Гроцка                             | 13.450            | 1.297                    | 899             | 15.646         | 33.365                 | 30.732                   | 14.737          | 32.077        |
| Звездара                           | 31.946            | 3.085                    | 478             | 35.509         | 45.008                 | 35.664                   | 14.905          | 43.791        |
| Лазаревац                          | 11.314            | 583                      | 869             | 12.766         | 52.227                 | 34.822                   | 14.663          | 48.876        |
| Младеновац                         | 9.250             | 969                      | 916             | 11.135         | 32.357                 | 34.235                   | 14.714          | 31.069        |
| Обреновац                          | 12.929            | 833                      | 1.036           | 14.798         | 39.012                 | 32.350                   | 15.009          | 36.956        |
| Палилула                           | 37.961            | 3.015                    | 252             | 41.228         | 42.323                 | 36.501                   | 16.551          | 41.739        |
| Савски Венац                       | 11.357            | 1.600                    | 50              | 13.007         | 55.644                 | 43.560                   | 19.336          | 54.018        |
| Сопот                              | 3.064             | 465                      | 298             | 3.827          | 32.021                 | 39.488                   | 15.116          | 31.612        |
| Стари Град                         | 11.886            | 1.414                    | 14              | 13.314         | 53.103                 | 42.054                   | 27.191          | 51.902        |
| Чукарица                           | 37.052            | 3.300                    | 121             | 40.473         | 44.959                 | 36.374                   | 18.329          | 44.179        |
| Раковица                           | 23.795            | 1.647                    | 55              | 25.497         | 43.223                 | 35.737                   | 15.665          | 42.680        |
|                                    |                   |                          |                 |                |                        |                          |                 |               |
| <b>26 Служба I</b>                 | <b>96.280</b>     | <b>7.354</b>             | <b>574</b>      | <b>104.208</b> | <b>46.517</b>          | <b>37.162</b>            | <b>18.415</b>   | <b>45.702</b> |
| Земун                              | 35.491            | 3.551                    | 251             | 39.293         | 41.462                 | 36.477                   | 18.690          | 40.866        |
| Нови Београд                       | 54.349            | 3.379                    | 96              | 57.824         | 51.129                 | 38.751                   | 20.131          | 50.355        |
| Сурчин                             | 6.440             | 424                      | 227             | 7.091          | 35.451                 | 30.241                   | 17.385          | 34.561        |
|                                    |                   |                          |                 |                |                        |                          |                 |               |
| <b>03 БОР</b>                      | <b>25.315</b>     | <b>1.254</b>             | <b>3.849</b>    | <b>30.418</b>  | <b>37.351</b>          | <b>30.553</b>            | <b>13.973</b>   | <b>34.113</b> |
| Бор                                | 11.625            | 456                      | 733             | 12.814         | 41.982                 | 33.851                   | 14.808          | 40.138        |
| Кладово                            | 4.091             | 176                      | 665             | 4.932          | 32.420                 | 28.841                   | 13.035          | 29.678        |
| Мајданпек                          | 3.994             | 172                      | 388             | 4.554          | 37.122                 | 31.422                   | 14.415          | 34.972        |
| Неготин                            | 5.605             | 450                      | 2.063           | 8.118          | 31.511                 | 27.548                   | 13.895          | 26.815        |
|                                    |                   |                          |                 |                |                        |                          |                 |               |
| <b>04 ВАЉЕВО</b>                   | <b>25.785</b>     | <b>2.698</b>             | <b>8.907</b>    | <b>37.390</b>  | <b>33.605</b>          | <b>30.237</b>            | <b>14.198</b>   | <b>28.739</b> |
| Ваљево                             | 16.779            | 1.793                    | 3.294           | 21.866         | 34.450                 | 31.678                   | 14.338          | 31.193        |
| Уб                                 | 2.689             | 304                      | 1.971           | 4.964          | 30.460                 | 28.279                   | 14.111          | 23.835        |
| Лајковац                           | 2.265             | 122                      | 292             | 2.679          | 40.730                 | 30.765                   | 14.849          | 37.455        |
| Мионица                            | 1.387             | 179                      | 1.121           | 2.687          | 28.312                 | 24.857                   | 13.968          | 22.098        |
| Љиг                                | 1.609             | 159                      | 750             | 2.518          | 29.138                 | 26.849                   | 14.227          | 24.552        |
| Осечина                            | 1.056             | 141                      | 1.479           | 2.676          | 26.656                 | 26.328                   | 14.032          | 19.662        |
|                                    |                   |                          |                 | <b>0</b>       |                        |                          |                 |               |
| <b>05 ВРАЊЕ</b>                    | <b>29.623</b>     | <b>1.582</b>             | <b>3.690</b>    | <b>34.895</b>  | <b>31.530</b>          | <b>26.078</b>            | <b>14.018</b>   | <b>29.431</b> |
| Врање                              | 16.217            | 631                      | 1.021           | 17.869         | 33.962                 | 27.889                   | 14.731          | 32.649        |
| Босилеград                         | 1.044             | 61                       | 354             | 1.459          | 25.836                 | 23.604                   | 13.768          | 22.815        |
| Бујановац                          | 2.741             | 236                      | 960             | 3.937          | 28.316                 | 23.413                   | 13.726          | 24.465        |
| Прешево                            | 1.674             | 232                      | 850             | 2.756          | 25.902                 | 19.678                   | 13.107          | 21.432        |
| Сурдулица                          | 3.400             | 215                      | 160             | 3.775          | 31.143                 | 31.117                   | 15.050          | 30.460        |
| Трговиште                          | 695               | 50                       | 154             | 899            | 26.917                 | 23.045                   | 14.124          | 24.510        |
| Владичин Хан                       | 3.852             | 157                      | 191             | 4.200          | 28.740                 | 27.290                   | 15.252          | 28.072        |
|                                    |                   |                          |                 |                |                        |                          |                 |               |
| <b>06 ЗАЈЕЧАР</b>                  | <b>26.867</b>     | <b>1.421</b>             | <b>3.762</b>    | <b>32.050</b>  | <b>30.914</b>          | <b>27.892</b>            | <b>14.587</b>   | <b>28.864</b> |
| Зајечар                            | 14.482            | 727                      | 1.374           | 16.583         | 32.706                 | 29.775                   | 15.029          | 31.113        |
| Бољевац                            | 2.063             | 104                      | 597             | 2.764          | 31.607                 | 25.243                   | 14.181          | 27.604        |
| Књажевац                           | 7.401             | 338                      | 747             | 8.486          | 27.180                 | 26.822                   | 14.547          | 26.054        |
| Соко Бања                          | 2.921             | 252                      | 1.044           | 4.217          | 31.003                 | 24.988                   | 14.267          | 26.500        |



| Ф И Л И Ј А Л А<br>Општина     | КОРИСНИЦИ ПЕНЗИЈА |                          |                 |               | ПРОСЕЧАН ИЗНОС ПЕНЗИЈЕ |                          |                 |               |
|--------------------------------|-------------------|--------------------------|-----------------|---------------|------------------------|--------------------------|-----------------|---------------|
|                                | ЗАПОСЛЕНИ*        | САМОСТАЛНЕ<br>ДЕЛАТНОСТИ | ПОЉОПРИВРЕДНИЦИ | УКУПНО        | ЗАПОСЛЕНИ*             | САМОСТАЛНЕ<br>ДЕЛАТНОСТИ | ПОЉОПРИВРЕДНИЦИ | УКУПНО        |
| <b>07 КРАГУЈЕВАЦ</b>           | <b>55.460</b>     | <b>4.192</b>             | <b>7.168</b>    | <b>66.820</b> | <b>32.698</b>          | <b>29.150</b>            | <b>14.660</b>   | <b>30.540</b> |
| Крагујевац                     | 38.581            | 2.683                    | 2.302           | 43.566        | 33.723                 | 29.871                   | 15.380          | 32.516        |
| Аранђеловац                    | 8.325             | 725                      | 813             | 9.863         | 32.797                 | 30.255                   | 15.049          | 31.147        |
| Топола                         | 2.229             | 326                      | 1.627           | 4.182         | 28.087                 | 26.643                   | 13.809          | 22.420        |
| Рача                           | 1.421             | 111                      | 853             | 2.385         | 26.081                 | 24.226                   | 14.069          | 21.699        |
| Баточина                       | 1.852             | 152                      | 277             | 2.281         | 28.278                 | 25.387                   | 15.640          | 26.550        |
| Кнић                           | 1.803             | 123                      | 1.189           | 3.115         | 26.969                 | 24.142                   | 14.366          | 22.047        |
| Лапово                         | 1.249             | 72                       | 107             | 1.428         | 30.941                 | 26.612                   | 14.608          | 29.499        |
| <b>08 КРАЉЕВО</b>              | <b>33.861</b>     | <b>2.573</b>             | <b>3.019</b>    | <b>39.453</b> | <b>32.864</b>          | <b>29.256</b>            | <b>14.535</b>   | <b>31.226</b> |
| Краљево                        | 25.987            | 2.002                    | 2.473           | 30.462        | 33.233                 | 28.924                   | 14.449          | 31.425        |
| Врњачка Бања                   | 3.816             | 374                      | 252             | 4.442         | 32.655                 | 31.686                   | 14.501          | 31.544        |
| Рашка                          | 4.058             | 197                      | 294             | 4.549         | 30.700                 | 28.015                   | 15.287          | 29.587        |
| <b>09 НОВИ ПАЗАР</b>           | <b>15.677</b>     | <b>1.743</b>             | <b>4.128</b>    | <b>21.548</b> | <b>27.027</b>          | <b>24.447</b>            | <b>14.083</b>   | <b>24.339</b> |
| Нови Пазар                     | 10.892            | 1.168                    | 1.659           | 13.719        | 26.898                 | 24.860                   | 14.067          | 25.173        |
| Тутин                          | 1.984             | 313                      | 995             | 3.292         | 25.333                 | 22.407                   | 14.049          | 21.644        |
| Сјеница                        | 2.801             | 262                      | 1.474           | 4.537         | 28.728                 | 25.043                   | 14.125          | 23.771        |
| <b>10 КРУШЕВАЦ</b>             | <b>40.290</b>     | <b>3.550</b>             | <b>11.328</b>   | <b>55.168</b> | <b>32.840</b>          | <b>29.085</b>            | <b>13.912</b>   | <b>28.712</b> |
| Крушевац                       | 24.768            | 2.085                    | 3.557           | 30.410        | 34.593                 | 30.593                   | 13.932          | 31.902        |
| Варварин                       | 1.684             | 269                      | 1.595           | 3.548         | 25.854                 | 23.579                   | 13.649          | 20.195        |
| Трстеник                       | 6.829             | 540                      | 2.644           | 10.013        | 32.540                 | 28.593                   | 13.981          | 27.427        |
| Ћићевац                        | 1.655             | 123                      | 146             | 1.924         | 28.458                 | 26.506                   | 14.859          | 27.301        |
| Александровац                  | 3.292             | 317                      | 2.053           | 5.662         | 29.123                 | 27.642                   | 13.847          | 23.501        |
| Брус                           | 2.062             | 216                      | 1.333           | 3.611         | 27.938                 | 26.207                   | 14.032          | 22.701        |
| <b>11 ЛЕСКОВАЦ</b>             | <b>33.320</b>     | <b>3.187</b>             | <b>6.421</b>    | <b>42.928</b> | <b>28.525</b>          | <b>26.022</b>            | <b>14.248</b>   | <b>26.203</b> |
| Лесковац                       | 24.022            | 2.061                    | 3.808           | 29.891        | 29.652                 | 26.372                   | 14.346          | 27.476        |
| Бојник                         | 1.245             | 151                      | 419             | 1.815         | 25.091                 | 23.460                   | 14.302          | 22.464        |
| Црна Трава                     | 283               | 59                       | 74              | 416           | 25.976                 | 22.296                   | 14.125          | 23.346        |
| Лебане                         | 2.855             | 219                      | 802             | 3.876         | 25.419                 | 23.197                   | 14.052          | 22.942        |
| Медвеђа                        | 1.136             | 48                       | 287             | 1.471         | 27.213                 | 22.437                   | 13.974          | 24.474        |
| Власотинце                     | 3.779             | 649                      | 1.031           | 5.459         | 25.424                 | 27.065                   | 14.101          | 23.480        |
| <b>УКУПНО ФИЛИЈАЛА<br/>НИШ</b> | <b>73.154</b>     | <b>4.915</b>             | <b>6.615</b>    | <b>84.684</b> | <b>35.309</b>          | <b>29.506</b>            | <b>14.403</b>   | <b>33.339</b> |
| <b>12 Н И Ш</b>                | <b>64.204</b>     | <b>4.208</b>             | <b>3.488</b>    | <b>71.900</b> | <b>36.101</b>          | <b>30.321</b>            | <b>14.652</b>   | <b>34.722</b> |
| Град Ниш                       | 54.952            | 3.647                    | 933             | 59.532        | 37.685                 | 31.227                   | 15.321          | 36.939        |
| Гацин Хан                      | 1.412             | 92                       | 516             | 2.020         | 26.863                 | 26.965                   | 14.155          | 23.622        |
| Сврљиг                         | 3.081             | 201                      | 754             | 4.036         | 25.894                 | 24.416                   | 14.617          | 23.714        |
| Мерошина                       | 1.644             | 110                      | 904             | 2.658         | 26.136                 | 22.014                   | 14.176          | 21.898        |
| Дољевац                        | 3.115             | 158                      | 381             | 3.654         | 27.688                 | 24.674                   | 14.887          | 26.223        |
| <b>13 Служба Алексинац</b>     | <b>8.950</b>      | <b>707</b>               | <b>3.127</b>    | <b>12.784</b> | <b>29.634</b>          | <b>24.653</b>            | <b>14.125</b>   | <b>25.565</b> |
| Алексинац                      | 8.245             | 651                      | 2.561           | 11.457        | 30.004                 | 24.840                   | 14.117          | 26.159        |
| Ражањ                          | 705               | 56                       | 566             | 1.327         | 25.306                 | 22.485                   | 14.159          | 20.432        |
| <b>14 П И Р О Т</b>            | <b>20.203</b>     | <b>867</b>               | <b>1.658</b>    | <b>22.728</b> | <b>30.340</b>          | <b>26.800</b>            | <b>15.000</b>   | <b>29.086</b> |
| Пирот                          | 13.659            | 567                      | 654             | 14.880        | 31.841                 | 27.823                   | 15.404          | 30.966        |
| Бабушница                      | 2.098             | 124                      | 674             | 2.896         | 27.211                 | 23.515                   | 14.469          | 24.087        |
| Бела Паланка                   | 2.182             | 113                      | 224             | 2.519         | 25.959                 | 25.453                   | 15.329          | 24.991        |
| Димитровград                   | 2.264             | 63                       | 106             | 2.433         | 28.402                 | 26.479                   | 15.192          | 27.777        |

| ФИЛИЈАЛА<br>Општина                | КОРИСНИЦИ ПЕНЗИЈА |                          |                 |               | ПРОСЕЧАН ИЗНОС ПЕНЗИЈЕ |                          |                 |               |
|------------------------------------|-------------------|--------------------------|-----------------|---------------|------------------------|--------------------------|-----------------|---------------|
|                                    | ЗАПОСЛЕНИ*        | САМОСТАЛНЕ<br>ДЕЛАТНОСТИ | ПОЉОПРИВРЕДНИЦИ | УКУПНО        | ЗАПОСЛЕНИ*             | САМОСТАЛНЕ<br>ДЕЛАТНОСТИ | ПОЉОПРИВРЕДНИЦИ | УКУПНО        |
| <b>15 ПРОКУПЉЕ</b>                 | <b>15.382</b>     | <b>1.031</b>             | <b>2.290</b>    | <b>18.703</b> | <b>28.777</b>          | <b>24.732</b>            | <b>14.244</b>   | <b>26.775</b> |
| Прокупље                           | 7.923             | 531                      | 857             | 9.311         | 30.683                 | 25.424                   | 14.269          | 28.873        |
| Блаце                              | 1.899             | 170                      | 443             | 2.512         | 26.216                 | 23.669                   | 14.095          | 23.906        |
| Куршумлија                         | 3.526             | 210                      | 333             | 4.069         | 27.076                 | 24.966                   | 14.758          | 25.959        |
| Житорађа                           | 2.034             | 120                      | 657             | 2.811         | 26.693                 | 22.772                   | 14.051          | 23.571        |
| <b>16 ПОЖАРЕВАЦ</b>                | <b>24.541</b>     | <b>2.524</b>             | <b>10.829</b>   | <b>37.894</b> | <b>33.911</b>          | <b>27.171</b>            | <b>13.237</b>   | <b>27.554</b> |
| Пожаревац                          | 14.447            | 1.164                    | 2.499           | 18.110        | 38.390                 | 30.343                   | 13.491          | 34.437        |
| Велико Градиште                    | 1.654             | 313                      | 1.686           | 3.653         | 28.067                 | 25.075                   | 13.005          | 20.859        |
| Голубац                            | 725               | 80                       | 496             | 1.301         | 26.893                 | 24.530                   | 13.310          | 21.569        |
| Мало Црниће                        | 549               | 117                      | 1.077           | 1.743         | 23.922                 | 21.995                   | 13.148          | 17.135        |
| Жабари                             | 590               | 77                       | 904             | 1.571         | 23.946                 | 23.339                   | 12.477          | 17.316        |
| Петровац                           | 2.571             | 422                      | 2.203           | 5.196         | 27.466                 | 24.541                   | 12.884          | 21.046        |
| Кучево                             | 2.337             | 223                      | 957             | 3.517         | 27.511                 | 25.468                   | 13.635          | 23.606        |
| Жагубица                           | 1.668             | 128                      | 1.007           | 2.803         | 29.670                 | 23.774                   | 14.133          | 23.819        |
| <b>17 СМЕДЕРЕВО</b>                | <b>33.712</b>     | <b>2.376</b>             | <b>5.372</b>    | <b>41.460</b> | <b>31.954</b>          | <b>27.542</b>            | <b>14.024</b>   | <b>29.378</b> |
| Смедерево                          | 19.937            | 1.198                    | 2.112           | 23.247        | 33.264                 | 29.195                   | 13.885          | 31.294        |
| Смед. Паланка                      | 8.066             | 655                      | 1.943           | 10.664        | 31.309                 | 26.812                   | 14.222          | 27.919        |
| Велика Плана                       | 5.709             | 523                      | 1.317           | 7.549         | 28.291                 | 24.669                   | 13.954          | 25.539        |
| <b>18 У Ж И Ц Е</b>                | <b>51.922</b>     | <b>3.841</b>             | <b>7.035</b>    | <b>62.798</b> | <b>33.344</b>          | <b>29.987</b>            | <b>14.631</b>   | <b>31.040</b> |
| Ужице                              | 17.575            | 1.130                    | 950             | 19.655        | 38.348                 | 34.516                   | 15.859          | 37.041        |
| Бајина Башта                       | 4.064             | 478                      | 1.238           | 5.780         | 30.330                 | 27.198                   | 14.015          | 26.576        |
| Косјерић                           | 1.914             | 174                      | 864             | 2.952         | 35.475                 | 28.340                   | 14.201          | 28.828        |
| Пожега                             | 5.480             | 499                      | 1.092           | 7.071         | 32.540                 | 30.316                   | 14.663          | 29.622        |
| Чајетина                           | 2.658             | 227                      | 620             | 3.505         | 31.156                 | 27.400                   | 14.656          | 27.994        |
| Ариље                              | 3.006             | 393                      | 975             | 4.374         | 31.140                 | 29.740                   | 14.517          | 27.309        |
| Прибој                             | 6.657             | 296                      | 239             | 7.192         | 29.910                 | 27.767                   | 14.838          | 29.321        |
| Нова Варош                         | 3.654             | 221                      | 581             | 4.456         | 30.941                 | 28.504                   | 14.646          | 28.695        |
| Пријеполје                         | 6.914             | 423                      | 476             | 7.813         | 28.817                 | 25.274                   | 14.573          | 27.758        |
| <b>УКУПНО ФИЛИЈАЛА<br/>ЂУПРИЈА</b> | <b>37.685</b>     | <b>2.188</b>             | <b>6.989</b>    | <b>46.862</b> | <b>30.386</b>          | <b>26.978</b>            | <b>13.653</b>   | <b>27.731</b> |
| <b>19 Ћ У П Р И Ј А</b>            | <b>23.850</b>     | <b>1.525</b>             | <b>5.811</b>    | <b>31.186</b> | <b>29.833</b>          | <b>25.562</b>            | <b>13.529</b>   | <b>26.586</b> |
| Ђуприја                            | 6.031             | 348                      | 654             | 7.033         | 30.762                 | 27.010                   | 13.442          | 28.965        |
| Параћин                            | 10.329            | 584                      | 1.590           | 12.503        | 29.072                 | 26.357                   | 13.703          | 26.990        |
| Свилајнац                          | 2.713             | 279                      | 1.210           | 4.202         | 28.993                 | 24.107                   | 13.109          | 24.094        |
| Деспотовац                         | 3.547             | 253                      | 1.240           | 5.040         | 32.254                 | 24.324                   | 13.583          | 27.262        |
| Рековац                            | 1.230             | 61                       | 1.117           | 2.408         | 26.552                 | 21.469                   | 13.727          | 20.474        |
| <b>28 Служба Јагодина</b>          | <b>13.835</b>     | <b>663</b>               | <b>1.178</b>    | <b>15.676</b> | <b>31.338</b>          | <b>30.235</b>            | <b>14.261</b>   | <b>30.007</b> |
| Јагодина                           | 13.835            | 663                      | 1.178           | 15.676        | 31.338                 | 30.235                   | 14.261          | 30.008        |
| <b>20 Ч А Ч А К</b>                | <b>40.467</b>     | <b>3.496</b>             | <b>6.759</b>    | <b>50.722</b> | <b>32.716</b>          | <b>30.848</b>            | <b>14.654</b>   | <b>30.180</b> |
| Чачак                              | 22.856            | 2.033                    | 2.316           | 27.205        | 33.496                 | 31.498                   | 14.621          | 31.740        |
| Горњи Милановац                    | 8.585             | 676                      | 1.665           | 10.926        | 33.497                 | 31.615                   | 14.582          | 30.498        |
| Лучани                             | 3.331             | 246                      | 1.107           | 4.684         | 31.286                 | 28.142                   | 14.602          | 27.178        |
| Ивањица                            | 5.695             | 541                      | 1.671           | 7.907         | 29.240                 | 28.677                   | 14.808          | 26.151        |
| <b>УКУПНО ФИЛИЈАЛА<br/>ШАБАЦ</b>   | <b>43.005</b>     | <b>4.613</b>             | <b>11.972</b>   | <b>59.590</b> | <b>29.935</b>          | <b>26.939</b>            | <b>13.796</b>   | <b>26.460</b> |
| <b>21 Ш А Б А Ц</b>                | <b>22.993</b>     | <b>2.398</b>             | <b>8.631</b>    | <b>34.022</b> | <b>31.882</b>          | <b>28.458</b>            | <b>13.669</b>   | <b>27.020</b> |
| Шабач                              | 19.151            | 1.888                    | 4.551           | 25.590        | 32.672                 | 29.594                   | 13.724          | 29.075        |
| Богатић                            | 1.735             | 266                      | 1.894           | 3.895         | 27.682                 | 24.112                   | 13.493          | 20.539        |
| Владимирци                         | 1.166             | 135                      | 1.149           | 2.450         | 27.506                 | 23.890                   | 13.770          | 20.865        |
| Коцељева                           | 941               | 109                      | 1.037           | 2.087         | 28.966                 | 25.043                   | 13.638          | 21.145        |

| ФИЛИЈАЛА<br>Општина                      | КОРИСНИЦИ ПЕНЗИЈА |                          |                 |                  | ПРОСЕЧАН ИЗНОС ПЕНЗИЈЕ |                          |                 |               |
|--|-------------------|--------------------------|-----------------|------------------|------------------------|--------------------------|-----------------|---------------|
|  | ЗАПОСЛЕНИ*        | САМОСТАЛНЕ<br>ДЕЛАТНОСТИ | ПОЉОПРИВРЕДНИЦИ | УКУПНО           | ЗАПОСЛЕНИ*             | САМОСТАЛНЕ<br>ДЕЛАТНОСТИ | ПОЉОПРИВРЕДНИЦИ | УКУПНО        |
| <b>29 Служба Лозница</b>                 | <b>20.012</b>     | <b>2.215</b>             | <b>3.341</b>    | <b>25.568</b>    | <b>27.697</b>          | <b>25.295</b>            | <b>14.124</b>   | <b>25.715</b> |
| Лозница                                  | 13.749            | 1.461                    | 1.490           | 16.700           | 28.165                 | 25.918                   | 14.252          | 26.727        |
| Крупань                                  | 2.301             | 268                      | 1.036           | 3.605            | 25.278                 | 24.222                   | 14.134          | 21.997        |
| Љубовија                                 | 1.999             | 306                      | 704             | 3.009            | 28.595                 | 24.759                   | 13.892          | 24.765        |
| Мали Зворник                             | 1.963             | 180                      | 111             | 2.254            | 26.340                 | 22.749                   | 13.771          | 25.434        |
| <b>Исплата у дирекцији</b>               | <b>35.153</b>     | <b>696</b>               | <b>146</b>      | <b>35.995</b>    | <b>13.368</b>          | <b>15.838</b>            | <b>8.151</b>    | <b>13.394</b> |
| <b>ЦЕНТРАЛНА СРБИЈА</b>                  | <b>1.014.779</b>  | <b>79.853</b>            | <b>118.613</b>  | <b>1.213.245</b> | <b>36.022</b>          | <b>31.619</b>            | <b>14.170</b>   | <b>33.596</b> |
| <b>31 БАЧКА ПАЛАНКА</b>                  | <b>12.619</b>     | <b>879</b>               | <b>1.044</b>    | <b>14.542</b>    | <b>32.791</b>          | <b>29.753</b>            | <b>15.942</b>   | <b>31.398</b> |
| Бачка Паланка                            | 10.666            | 689                      | 649             | 12.004           | 33.449                 | 30.682                   | 16.887          | 32.395        |
| Бач                                      | 1.953             | 190                      | 395             | 2.538            | 29.198                 | 26.383                   | 14.390          | 26.683        |
| <b>УКУПНО ФИЛИЈАЛА<br/>ВРБАС</b>         | <b>16.869</b>     | <b>1.254</b>             | <b>1.159</b>    | <b>19.282</b>    | <b>36.022</b>          | <b>32.498</b>            | <b>18.748</b>   | <b>34.754</b> |
| <b>32 В Р Б А С</b>                      | <b>10.421</b>     | <b>735</b>               | <b>470</b>      | <b>11.626</b>    | <b>36.666</b>          | <b>31.186</b>            | <b>18.714</b>   | <b>35.594</b> |
| Врбас                                    | 8.102             | 499                      | 237             | 8.838            | 38.124                 | 33.273                   | 20.566          | 37.380        |
| Србобран                                 | 2.319             | 236                      | 233             | 2.788            | 31.570                 | 26.772                   | 16.830          | 29.932        |
| <b>33 Служба Бечеј</b>                   | <b>6.448</b>      | <b>519</b>               | <b>689</b>      | <b>7.656</b>     | <b>34.981</b>          | <b>34.356</b>            | <b>18.771</b>   | <b>33.480</b> |
| Бечеј                                    | 6.448             | 519                      | 689             | 7.656            | 34.981                 | 34.356                   | 18.771          | 33.480        |
| <b>34 В Р Ш А Ц</b>                      | <b>14.115</b>     | <b>1.073</b>             | <b>1.162</b>    | <b>16.350</b>    | <b>36.130</b>          | <b>31.227</b>            | <b>14.790</b>   | <b>34.292</b> |
| Вршац                                    | 9.374             | 712                      | 515             | 10.601           | 38.554                 | 32.281                   | 14.200          | 36.949        |
| Бела Црква                               | 2.833             | 262                      | 410             | 3.505            | 30.658                 | 28.616                   | 14.342          | 28.597        |
| Пландиште                                | 1.908             | 99                       | 237             | 2.244            | 32.349                 | 30.552                   | 16.847          | 30.633        |
| <b>35 ЗРЕЊАНИН</b>                       | <b>34.123</b>     | <b>2.118</b>             | <b>2.497</b>    | <b>38.738</b>    | <b>36.232</b>          | <b>31.738</b>            | <b>17.042</b>   | <b>34.750</b> |
| Зрењанин                                 | 24.114            | 1.551                    | 1.089           | 26.754           | 38.014                 | 32.866                   | 17.821          | 36.893        |
| Житиште                                  | 2.299             | 115                      | 532             | 2.946            | 30.662                 | 26.233                   | 14.515          | 27.573        |
| Нова Црња                                | 1.462             | 82                       | 270             | 1.814            | 31.303                 | 26.822                   | 15.394          | 28.733        |
| Нови Бечеј                               | 3.996             | 244                      | 365             | 4.605            | 32.528                 | 30.428                   | 19.270          | 31.366        |
| Сечањ                                    | 2.252             | 126                      | 241             | 2.619            | 32.618                 | 28.618                   | 17.568          | 31.041        |
| <b>36 К И К И Н Д А</b>                  | <b>16.236</b>     | <b>933</b>               | <b>944</b>      | <b>18.113</b>    | <b>34.721</b>          | <b>32.272</b>            | <b>17.988</b>   | <b>33.723</b> |
| Кикинда                                  | 12.239            | 682                      | 555             | 13.476           | 35.935                 | 32.606                   | 18.494          | 35.049        |
| Нови Кнежевац                            | 1.876             | 134                      | 203             | 2.213            | 34.428                 | 30.732                   | 18.165          | 32.713        |
| Чока                                     | 2.121             | 117                      | 186             | 2.424            | 27.975                 | 32.091                   | 16.282          | 27.276        |
| <b>37 НОВИ САД</b>                       | <b>82.890</b>     | <b>7.226</b>             | <b>2.208</b>    | <b>92.324</b>    | <b>41.101</b>          | <b>34.870</b>            | <b>18.721</b>   | <b>40.078</b> |
| Нови Сад                                 | 65.245            | 5.857                    | 956             | 72.058           | 43.185                 | 35.626                   | 20.751          | 42.273        |
| Бачки Петровац                           | 2.365             | 184                      | 355             | 2.904            | 31.144                 | 32.277                   | 15.761          | 29.335        |
| Беочин                                   | 2.678             | 182                      | 121             | 2.981            | 37.437                 | 35.519                   | 18.852          | 36.565        |
| Жабаль                                   | 3.539             | 251                      | 294             | 4.084            | 30.769                 | 28.106                   | 15.868          | 29.532        |
| Темерин                                  | 5.056             | 454                      | 223             | 5.733            | 34.639                 | 33.185                   | 19.908          | 33.951        |
| Тител                                    | 2.329             | 143                      | 222             | 2.694            | 30.130                 | 25.538                   | 16.648          | 28.775        |
| Сремски Карловци                         | 1.678             | 155                      | 37              | 1.870            | 36.449                 | 33.095                   | 22.182          | 35.889        |
| <b>38 ПАНЧЕВО</b>                        | <b>37.377</b>     | <b>2.638</b>             | <b>3.475</b>    | <b>43.490</b>    | <b>38.924</b>          | <b>32.528</b>            | <b>15.944</b>   | <b>36.700</b> |
| Панчево                                  | 24.709            | 1.673                    | 918             | 27.300           | 41.985                 | 34.618                   | 18.541          | 40.745        |
| Алибунар                                 | 2.869             | 213                      | 655             | 3.737            | 32.022                 | 26.750                   | 15.181          | 28.770        |
| Ковачица                                 | 3.458             | 284                      | 842             | 4.584            | 32.256                 | 27.806                   | 15.249          | 28.857        |
| Ковин                                    | 5.017             | 357                      | 697             | 6.071            | 33.999                 | 31.228                   | 14.599          | 31.609        |
| Опово                                    | 1.324             | 111                      | 363             | 1.798            | 32.845                 | 28.382                   | 14.943          | 28.956        |
| <b>39 С Е Н Т А</b>                      | <b>11.523</b>     | <b>992</b>               | <b>1.580</b>    | <b>14.095</b>    | <b>34.790</b>          | <b>36.625</b>            | <b>15.909</b>   | <b>32.802</b> |
| Сента                                    | 4.527             | 327                      | 415             | 5.269            | 36.284                 | 34.306                   | 15.765          | 34.545        |
| Ада                                      | 2.894             | 335                      | 365             | 3.594            | 31.303                 | 39.400                   | 15.959          | 30.499        |
| Кањижа                                   | 4.102             | 330                      | 800             | 5.232            | 35.600                 | 36.108                   | 15.960          | 32.629        |
| <b>УКУПНО ФИЛИЈАЛА<br/>СР. МИТРОВИЦА</b> | <b>48.706</b>     | <b>4.891</b>             | <b>4.679</b>    | <b>58.276</b>    | <b>32.088</b>          | <b>32.791</b>            | <b>14.856</b>   | <b>30.764</b> |
| <b>40 СР. МИТРОВИЦА</b>                  | <b>31.246</b>     | <b>2.464</b>             | <b>3.592</b>    | <b>37.302</b>    | <b>32.443</b>          | <b>29.292</b>            | <b>14.641</b>   | <b>30.521</b> |
| Срем. Митровица                          | 13.505            | 973                      | 1.138           | 15.616           | 33.999                 | 29.941                   | 14.815          | 32.348        |
| Пећинци                                  | 2.388             | 172                      | 532             | 3.092            | 31.451                 | 28.230                   | 15.247          | 28.484        |
| Рума                                     | 8.836             | 759                      | 899             | 10.494           | 32.745                 | 30.367                   | 14.772          | 31.033        |
| Шид                                      | 4.907             | 412                      | 719             | 6.038            | 29.267                 | 27.326                   | 13.728          | 27.284        |
| Ириг                                     | 1.610             | 148                      | 304             | 2.062            | 28.891                 | 26.227                   | 14.702          | 26.608        |

| Ф И Л И Ј А Л А<br>Општина          | КОРИСНИЦИ ПЕНЗИЈА |                          |                 |                  | ПРОСЕЧАН ИЗНОС ПЕНЗИЈЕ |                          |                 |               |
|-------------------------------------|-------------------|--------------------------|-----------------|------------------|------------------------|--------------------------|-----------------|---------------|
|                                     | ЗАПОСЛЕНИ*        | САМОСТАЛНЕ<br>ДЕЛАТНОСТИ | ПОЉОПРИВРЕДНИЦИ | УКУПНО           | ЗАПОСЛЕНИ*             | САМОСТАЛНЕ<br>ДЕЛАТНОСТИ | ПОЉОПРИВРЕДНИЦИ | УКУПНО        |
| <b>47 Служба Стара Пазова</b>       | <b>17.460</b>     | <b>2.427</b>             | <b>1.087</b>    | <b>20.974</b>    | <b>31.453</b>          | <b>36.344</b>            | <b>15.565</b>   | <b>31.196</b> |
| Стара Пазова                        | 10.227            | 1.434                    | 617             | 12.278           | 31.856                 | 36.342                   | 15.906          | 31.579        |
| Инђија                              | 7.233             | 993                      | 470             | 8.696            | 30.883                 | 36.346                   | 15.116          | 30.655        |
| <b>УКУПНО ФИЛИЈАЛА<br/>СОМБОР</b>   | <b>34.899</b>     | <b>2.452</b>             | <b>2.433</b>    | <b>39.784</b>    | <b>33.843</b>          | <b>31.518</b>            | <b>17.085</b>   | <b>32.674</b> |
| <b>41 С О М Б О Р</b>               | <b>15.951</b>     | <b>1.213</b>             | <b>1.316</b>    | <b>18.480</b>    | <b>34.570</b>          | <b>32.227</b>            | <b>17.240</b>   | <b>33.183</b> |
| Сомбор                              | 15.951            | 1.213                    | 1.316           | 18.480           | 34.570                 | 32.227                   | 17.240          | 33.183        |
| <b>42 Служба Апатин (општина)</b>   | <b>5.585</b>      | <b>394</b>               | <b>350</b>      | <b>6.329</b>     | <b>34.092</b>          | <b>31.658</b>            | <b>16.350</b>   | <b>32.959</b> |
| <b>43 Служба Кула (општина)</b>     | <b>7.983</b>      | <b>462</b>               | <b>369</b>      | <b>8.814</b>     | <b>34.739</b>          | <b>32.082</b>            | <b>18.709</b>   | <b>33.929</b> |
| <b>44 Служба Оџаци (општина)</b>    | <b>5.380</b>      | <b>383</b>               | <b>398</b>      | <b>6.161</b>     | <b>30.095</b>          | <b>28.445</b>            | <b>15.712</b>   | <b>29.063</b> |
| <b>УКУПНО ФИЛИЈАЛА<br/>СУБОТИЦА</b> | <b>35.262</b>     | <b>2.760</b>             | <b>2.236</b>    | <b>40.258</b>    | <b>35.240</b>          | <b>33.803</b>            | <b>17.323</b>   | <b>34.147</b> |
| <b>45 С У Б О Т И Ц А</b>           | <b>26.894</b>     | <b>2.229</b>             | <b>1.551</b>    | <b>30.674</b>    | <b>35.829</b>          | <b>33.884</b>            | <b>16.432</b>   | <b>34.707</b> |
| Суботица                            | 26.894            | 2.229                    | 1.551           | 30.674           | 35.829                 | 33.884                   | 16.432          | 34.707        |
| <b>46 Служба Бачка Топола</b>       | <b>8.368</b>      | <b>531</b>               | <b>685</b>      | <b>9.584</b>     | <b>33.349</b>          | <b>33.466</b>            | <b>19.342</b>   | <b>32.354</b> |
| Бачка Топола                        | 6.287             | 390                      | 539             | 7.216            | 34.042                 | 34.098                   | 19.243          | 32.939        |
| Мали Иђош                           | 2.081             | 141                      | 146             | 2.368            | 31.256                 | 31.719                   | 19.706          | 30.571        |
| <b>Исплата у дирекцији</b>          | <b>13.651</b>     | <b>504</b>               | <b>167</b>      | <b>14.322</b>    | <b>10.123</b>          | <b>15.728</b>            | <b>6.802</b>    | <b>10.282</b> |
| <b>ВОЈВОДИНА</b>                    | <b>358.270</b>    | <b>27.720</b>            | <b>23.584</b>   | <b>409.574</b>   | <b>35.501</b>          | <b>32.855</b>            | <b>16.448</b>   | <b>34.225</b> |
| <b>КОСОВО И МЕТОХИЈА</b>            | <b>28.626</b>     | <b>390</b>               | <b>55</b>       | <b>29.071</b>    | <b>32.554</b>          | <b>24.918</b>            | <b>15.504</b>   | <b>32.420</b> |
| <b>РЕПУБЛИКА СРБИЈА</b>             | <b>1.401.675</b>  | <b>107.963</b>           | <b>142.252</b>  | <b>1.651.890</b> | <b>35.818</b>          | <b>31.912</b>            | <b>14.548</b>   | <b>33.731</b> |

\* Са подацима за професионална војна лица